

НУМЕРАЦІЙНА ВІДОМІСТЬ

дерев, які не підлягають вирубуванню

відповідно до пункту 4.15 «Методичних вказівок з відведення і таксації лісосік, видачі лісорубних квитків та огляду місць заготівлі деревини в лісах

Державне підприємство

Жовтневе ЛГ

лісництво Золочівське
 квартал 16 виділ 1 ділянка 2 площа 1.0 га

№ п/п	Порода	Діаметр	Підстава	Примітка	№ п/п	порода	№ п/п	Підстава
1		5			6	1	2	5
1	<i>Дуб</i>	44				85		6
2	<i>Дуб</i>	48				86		
3	<i>Дуб</i>	52				87		
4	<i>Дуб</i>	44				88		
5	<i>Дуб</i>	52				89		
6	<i>Дуб</i>	56				90		
7	<i>Дуб</i>	56				91		
8	<i>Дуб</i>	56				92		
9	<i>Дуб</i>	44				93		
10	<i>Дуб</i>	52				94		
11	<i>Дуб</i>	56				95		
12	<i>Дуб</i>	52				96		
13	<i>Дуб</i>	44				97		
14						98		
15						99		
16						100		
17						101		
18						102		
19						103		
20						104		
21						105		
22						106		
23						107		
24						108		
25						109		
26						110		
27						111		
28						112		
29						113		
30						114		
31						115		
32						116		
33						117		
34						118		
35						119		
36						120		
37						121		
38						122		
39						123		
40						124		
41						125		
42						126		
43						127		
44						128		
45						129		
46						130		
47						131		
48						132		
49						133		
50						134		
51						135		
52						136		
53						137		
54						138		
55						139		
56						140		
57						141		
58						142		
59						143		
60						144		
61								
62								
63								
64								
65								
66								
67								
68								
69								
70								
71								
72								
73								
74								
75								
76								
77								
78								
79								
80								
81								
82								
83								
84								

В даній відомості пронумеровано всього 13 шт. дерев

Перелік видонали:

Мен. відділу ЛГЛ та ОЗЛ Жовтневе ЛГ
(посада, ПІБ, підпис)

Пр. нм. 1/2 Карисеух Т.Т
(посада, ПІБ, підпис)

Перелік та нумерацію дерев проведено під наглядом:

(посада, ПІБ, підпис)

(посада, ПІБ, підпис)

Присутні особи

(посада, ПІБ, підпис)

(посада, ПІБ, підпис)

Дата " 24 " листопада 2020 р.

НУМЕРАЦІЙНА ВІДОМІСТЬ ДЕРЕВ
призначених для вибіркової санітарної рубки

Харківська область

лісництво

Золотівське

Державне підприємство

Жовтневе лісове господарство

квартал № 34

виділ № 1

урочище

ділянка №

площа 27,5 гектарів

Порядковий номер дерева	порода	Ступінь товщини стовбурів, сантиметрів			Категорія стану дерева, підстава відбору у рубку
		ділові	напів ділові	дров'яні	
1	2	3	4	5	6
1	Дуб			32	IV Трут
2	Дуб		36		IV
3	Дуб			28	IV
4	Дуб			24	IV
5	Дуб		36		IV ком з
6	Дуб			28	VI
7	Дуб		32		IV
8	Дуб			24	VI
9	Дуб			24	VI
10	Дуб			24	VI
11	Дуб			28	IV
12	Кедр			24	VI
13	Дуб		28		IV Трут
14	Дуб			28	V
15	Дуб			40	IV Трут
16	Дуб			24	VI
17	Дуб			24	VI
18	Дуб			24	VI
19	Дуб			36	IV
20	Дуб			32	IV
21	Дуб		32		IV
22	Кедр			24	V
23	Дуб			28	VI Трут
24	Дуб			24	V
25	Дуб			40	IV
26	Дуб		36		IV
27	Дуб			38	IV
28	Дуб		28		IV
29	Кедр			24	V
30	Дуб			32	VI
31	Дуб			32	IV
32	Дуб			28	VI
33	Дуб			24	VI
34	Дуб			24	VI
35	Дуб			32	VI
36	Дуб			36	IV
37	Дуб		40		IV Трут
38	Дуб			24	VI
39	Дуб			24	VI
40	Дуб			28	VI
41	Дуб			32	VI
42	Дуб			32	IV
43	Дуб		36		IV Трут
44	Дуб			44	IV
45	Дуб			48	IV
46	Дуб			24	IV
47	Дуб			28	IV
48	Дуб			24	VI
49	Дуб			32	VI
50	Дуб			36	VI
51	Дуб		44		IV Трут
52	Дуб		48		IV
53	Дуб			32	VI
54	Дуб			28	IV
55	Дуб			44	IV
56	Дуб			28	IV
57	Дуб			36	IV
58	Кедр			24	V
59	Дуб			24	IV
60	Дуб			32	IV Трут
61	Дуб		36		IV Трут
62	Дуб			40	IV Трут
63	Дуб			32	VI
64	Дуб		44		IV Трут
65	Дуб			24	VI
66	Дуб			32	VI
67	Дуб			36	IV
68	Дуб			24	VI

Порядковий номер дерева	порода	Ступінь товщини стовбурів, сантиметрів			Категорія стану дерева, підстава відбору у рубку
		ділові	напів ділові	дров'яні	
1	2	3	4	5	6
69	Дуб			24	IV
70	Дуб			24	VI
71	Дуб			28	VI
72	Дуб		44		IV
73	Дуб			32	VI
74	Дуб			28	VI
75	Дуб		40		IV
76	Дуб		44		IV
77	Дуб			24	IV
78	Дуб			36	VI
79	Дуб		28		IV
80	Дуб			24	VI
81	Дуб			24	VI
82	Дуб			24	VI
83	Дуб		44		IV Трут
84	Дуб			24	VI
85	Дуб		36		IV
86	Дуб			36	IV ком з
87	Дуб			24	VI
88	Дуб			32	VI
89	Дуб		36		IV
90	Дуб		40		IV
91	Дуб			28	VI
92	Дуб		36		IV ком з
93	Дуб		48		IV Трут
94	Кедр			28	VI
95	Дуб			24	VI
96	Дуб		44		IV Трут
97	Дуб			40	IV Трут
98	Дуб			44	IV
99	Дуб			36	VI
100	Дуб			24	VI
101	Дуб			28	VI
102	Дуб		36		IV
103	Дуб			24	VI
104	Дуб		44		IV
105	Дуб			32	VI
106	Дуб			32	IV
107	Дуб			36	IV
108	Дуб		48		IV
109	Дуб			40	IV
110	Дуб		40		IV
111	Дуб			32	IV
112	Дуб			32	VI
113	Дуб			32	IV
114	Дуб		44		IV
115	Дуб			24	VI
116	Дуб		40		IV
117	Дуб			28	VI
118	Дуб			40	VI
119	Дуб			32	IV
120	Дуб			28	VI
121	Дуб		36		IV
122	Дуб			24	VI
123	Дуб			28	VI
124	Дуб			36	IV
125	Дуб			24	VI
126	Дуб			28	IV Трут
127	Дуб			24	VI
128	Дуб			36	IV
129	Дуб			32	IV
130	Дуб			36	VI
131	Дуб			24	VI
132	Дуб			24	VI
133	Дуб			36	VI
134	Дуб			24	VI
135	Дуб		36		IV
136	Дуб			32	VI

1	2	3	4	5	6
137	Дуб			28	VI
138	Дуб			24	IV
139	Дуб			32	VI
140	Дуб			22	VI
141	Дуб			32	IV
142	Дуб	52		28	VI
143	Дуб			32	VI
144	Дуб			28	VI
145	Дуб			40	IV
146	Дуб			36	IV
147	Дуб			24	VI
148	Дуб			44	IV
149	Дуб			36	IV
150	Дуб			28	VI
151	Дуб			24	VI
152	Дуб			44	IV
153	Дуб			44	IV
154	Дуб			28	IV
155	Дуб			44	IV
156	Дуб			32	VI
157	Дуб			24	IV
158	Дуб			44	IV
159	Дуб			44	IV
160	Дуб			36	IV
161	Дуб			36	IV
162	Дуб			40	IV
163	Дуб			28	VI
164	Дуб			44	IV
165	Дуб			24	VI
166	Дуб			28	IV
167	Дуб			40	IV
168	Дуб			24	VI
169	Дуб			36	IV
170	Дуб			40	IV
171	Дуб			36	VI
172	Дуб			28	VI
173	Дуб			32	VI
174	Дуб			44	IV
175	Дуб			36	VI
176	Дуб			36	VI
177	Дуб			32	IV
178	Дуб			28	VI
179	Дуб			28	VI
180	Дуб			24	VI
181	Дуб			24	VI
182	Дуб		24	24	V
183	Дуб			32	IV
184	Дуб			32	IV
185	Дуб			40	IV
186	Дуб		40	36	IV
187	Дуб		36	40	IV
188	Дуб			32	VI
189	Дуб			28	VI
190	Дуб			28	V
191	Дуб			32	IV
192	Дуб		32	36	IV
193	Дуб			24	IV
194	Дуб			28	VI
195	Дуб			24	VI
196	Дуб			24	VI
197	Дуб			24	VI
198	Дуб			24	VI
199	Дуб		36	24	IV
200	Дуб			24	VI
201	Дуб			28	IV
202	Дуб		32	28	VI
203	Дуб			28	VI
204	Дуб			24	VI
205	Дуб			24	VI
206	Дуб			24	VI
207	Дуб			32	IV
208	Дуб			28	VI
209	Дуб			24	VI
210	Дуб			40	VI
211	Дуб			24	VI
212	Дуб			48	V
213	Дуб			36	VI
214	Дуб			24	VI
215	Дуб			28	IV
216	Дуб			28	IV

1	2	3	4	5	6
217	Дуб			24	IV
218	Дуб			24	IV
219	Дуб		48	32	VI
220	Дуб			24	VI
221	Дуб			24	VI
222	Дуб			3	IV
223	Дуб		32	28	VI
224	Дуб			24	VI
225	Дуб		44	24	IV
226	Дуб			32	IV
227	Дуб			28	VI
228	Дуб			40	IV
229	Дуб			32	IV
230	Дуб			44	IV
231	Дуб			32	IV
232	Дуб			28	VI
233	Дуб			28	VI
234	Дуб			24	VI
235	Дуб			28	VI
236	Дуб			36	VI
237	Дуб			32	VI
238	Дуб			24	VI
239	Дуб			32	IV
240	Дуб			40	IV
241	Дуб			24	VI
242	Дуб			48	IV
243	Дуб			28	IV
244	Дуб			44	IV
245	Дуб			24	V
246	Кедр			28	VI
247	Дуб			24	VI
248	Дуб			36	IV
249	Дуб			28	VI
250	Дуб			40	IV
251	Дуб			32	VI
252	Дуб			28	IV
253	Дуб			32	IV
254	Дуб			28	VI
255	Дуб			28	VI
256	Дуб			40	IV
257	Дуб			36	VI
258	Дуб			24	VI
259	Дуб			24	V
260	Кедр			36	IV
261	Дуб			24	VI
262	Дуб			40	IV
263	Дуб			44	IV
264	Дуб			24	VI
265	Дуб			40	IV
266	Дуб			40	IV

Н
-р
мо
лей

1
2
3
4
5
6
7
8
9

Всього пронумеровано дерев двісті шістьдес'ят шість
(кількість словами)

Нумерація і перелік провели:

Гуров Інци^(посада, ПІБ, підпис)
 М. М. ^(посада, ПІБ, підпис)
 Карлау^(посада, ПІБ, підпис)

(посада, ПІБ, підпис)

(посада, ПІБ, підпис)

(посада, ПІБ, підпис)

Дата: " 26 " лютого 20 20 р.

НУМЕРАЦІЙНА ВІДОМІСТЬ ДЕРЕВ
призначених для вибіркової санітарної рубки

Харківська область

Державне підприємство

Жовтнєве лісове господарство

лісництво

300016000
квартал № 31

виділ № 1

урочище

ділянка №

площа 275, гектарів

Порядковий номер дерева	порода	Ступінь товщини стовбурів, сантиметрів			Категорія стану дерева, підстава відбору у рубку
		ділові	напів ділові	дров'яні	
1	2	3	4	5	6
267	Дуб			40	IV
268	Дуб			28	V
269	Дуб			24	VI
270	Дуб			36	IV
271	Кедр			24	V
272	Дуб			32	IV
273	Дуб			40	IV
274	Дуб			24	VI
275	Дуб			24	VI
276	Дуб			24	VI
277	Дуб			28	VI
278	Кедр			24	VI
279	Дуб			32	IV
280	Кедр			28	V
281	Дуб			24	VI
282	Дуб			24	VI
283	Дуб			36	VI
284	Дуб		40		IV
285	Дуб			24	IV
286	Дуб			24	VI
287	Дуб			40	VI
288	Дуб			28	VI
289	Дуб			28	VI
290	Дуб			36	IV
291	Кедр			28	V
292	Дуб		24		IV
293	Дуб			24	VI
294	Дуб			24	VI
295	Дуб			36	IV
296	Дуб			24	VI
297	Дуб			24	VI
298	Дуб			24	VI
299	Дуб			24	VI
300	Кедр			32	VI
301	Кедр			24	VI
302	Дуб		24		IV
303	Дуб			24	IV
304	Дуб			28	IV
305	Дуб			32	IV
306	Дуб			40	IV
307	Дуб			24	IV
308	Дуб			32	IV
309	Дуб			24	IV
310	Дуб			28	IV
311	Дуб			36	IV
312	Дуб			28	IV
313	Дуб			24	IV
314	Дуб			24	VI
315	Дуб			32	IV
316	Дуб			28	IV
317	Дуб			32	IV
318	Дуб			36	VI
319	Дуб			32	IV
320	Дуб			28	IV
321	Кедр			24	VI
322	Дуб			28	VI
323	Дуб			28	VI
324	Дуб		32		IV
325	Дуб			28	VI
326	Кедр			24	V
327	Кедр			40	IV
328	Дуб			40	IV
329	Дуб			36	IV
330	Дуб		32		IV
331	Дуб			32	IV тріт
332	Дуб			32	IV тріт
333	Дуб			32	IV тріт
334	Дуб			32	IV

Порядковий номер дерева	порода	Ступінь товщини стовбурів, сантиметрів			Категорія стану дерева, підстава відбору у рубку
		ділові	напів ділові	дров'яні	
1	2	3	4	5	6
335	Дуб			24	IV тріт
336	Дуб			24	IV
337	Дуб		36		IV тріт
338	Дуб			28	IV
339	Дуб			28	IV
340	Дуб			28	IV
341	Дуб			24	IV
342	Дуб		28		IV тріт
343	Кедр			28	V
344	Кедр			36	V
345	Дуб			36	V
346	Кедр			36	V
347	Кедр			24	V
348	Дуб			24	VI
349	Кедр			24	V
350	Дуб			24	VI
351	Кедр			24	V
352	Кедр			24	VI
353	Дуб			24	VI
354	Дуб			24	VI
355	Дуб			32	IV
356	Дуб			40	IV ком. тріт
357	Дуб			28	VI
358	Дуб			32	VI
359	Кедр			36	V
360	Дуб		28		IV
361	Кедр			28	V
362	Дуб			36	IV
363	Дуб			24	VI
364	Дуб			44	IV
365	Кедр			28	V
366	Кедр			24	IV
367	Дуб			24	VI
368	Дуб			28	IV
369	Дуб			24	IV
370	Дуб			36	IV
371	Дуб			36	VI
372	Кедр			24	IV
373	Дуб			28	VI
374	Дуб			28	VI
375	Кедр			28	V
376	Кедр			32	VI
377	Дуб			40	IV
378	Дуб			36	IV
379	Дуб			28	VI
380	Дуб			28	VI
381	Кедр			28	V
382	Дуб			40	IV
383	Дуб			36	VI
384	Кедр			24	VI
385	Дуб			44	IV
386	Дуб			28	VI
387	Дуб			24	VI
388	Дуб			28	VI
389	Дуб			32	VI бор
390	Дуб			24	VI
391	Дуб			36	VI
392	Дуб		32		IV
393	Кедр			32	V
394	Дуб		32		IV
395	Дуб		32		IV
396	Дуб			40	IV
397	Дуб			24	VI
398	Дуб			28	VI
399	Дуб			24	VI
400	Кедр			28	V
401	Дуб			28	IV
402	Дуб			40	IV

1	2	3	4	5	6
403	Дуб			32	IV
404	Кедр			24	V
405	Дуб			32	IV
406	Дуб	32			IV
407	Дуб			24	VI
408	Дуб			24	VI
409	Дуб			28	V
410	Дуб			40	IV
411	Дуб			24	VI
412	Дуб			24	VI
413	Дуб			28	VI
414	Дуб			28	VI
415	Дуб			36	VI
416	Кедр			24	V
417	Кедр			24	IV
418	Кедр			28	V
419	Дуб	36			IV
420	Дуб			32	V
421	Дуб	44			IV
422	Дуб			28	VI
423	Дуб			36	IV
424	Дуб			24	IV
425	Дуб			24	VI
426	Дуб			28	V
427	Дуб			36	VI
428	Кедр			28	IV КОМ. 24
429	Дуб	28			IV
430	Дуб			32	VI
431	Дуб			24	VI
432	Кедр			24	V
433	Дуб	32			IV
434	Дуб			24	IV
435	Дуб			28	IV
436	Кедр			28	V
437	Дуб			36	VI
438	Дуб	32			IV
439	Дуб	28			IV
440	Дуб	28			IV
441	Дуб			28	V
442	Дуб			32	VI
443	Дуб			32	IV
444	Дуб			36	IV
445	Дуб			24	VI
446	Дуб	36			IV
447	Дуб	44			IV Трост
448	Дуб			24	IV
449	Дуб	28			IV
450	Дуб			28	VI
451	Дуб			36	IV
452	Дуб			28	IV
453	Дуб			32	IV
454	Дуб			32	IV
455	Дуб			32	VI
456	Дуб			24	VI
457	Дуб			28	VI
458	Дуб			24	IV
459	Дуб			32	IV Трост
460	Дуб			24	VI
461	Дуб			24	VI
462	Дуб			24	VI
463	Дуб			40	IV
464	Дуб			24	VI
465	Дуб	36			IV
466	Дуб			28	IV
467	Кедр			24	VI
468	Дуб			24	IV
469	Дуб			24	IV
470	Дуб			32	VI
471	Дуб			24	VI
472	Дуб			24	VI
473	Дуб			28	VI
474	Дуб			44	IV
475	Дуб			40	IV
476	Дуб	44			IV
477	Дуб			28	VI
478	Дуб			24	VI
479	Дуб			32	VI
480	Дуб			32	IV
481	Дуб			28	VI
482	Дуб			28	IV

1	2	3	4	5	6
483	Дуб			24	IV
484	Дуб			28	VI
485	Дуб			24	VI
486	Дуб		32		IV
487	Дуб			36	IV
488	Дуб			28	IV
489	Дуб			32	IV
490	Дуб			24	VI
491	Дуб			40	IV
492	Дуб		32		IV Трост
493	Дуб		32		IV
494	Дуб			28	IV
495	Дуб			36	IV
496	Дуб			36	IV
497	Дуб			24	VI
498	Дуб			24	VI
499	Дуб			36	IV
500	Дуб			48	IV
501	Дуб			24	VI
502	Дуб			24	VI
503	Дуб	48			IV
504	Дуб		28		IV
505	Дуб			24	IV
506	Дуб			36	IV Трост
507	Дуб			28	IV
508	Дуб			40	IV
509	Дуб			40	VI
510	Дуб			36	VI
511	Дуб			36	VI
512	Дуб			24	VI
513	Дуб			24	VI
514	Дуб			36	IV
515	Дуб			24	IV
516	Дуб			24	VI
517	Дуб			32	IV
518	Дуб			36	IV
519	Дуб			28	IV
520	Дуб			32	VI
521	Дуб			32	IV
522	Дуб			24	V
523	Дуб	32			IV
524	Дуб			28	IV
525	Дуб			36	IV
526	Дуб			24	VI
527	Дуб			24	VI
528	Дуб			24	VI
529	Дуб			24	VI
530	Дуб			36	IV
531	Дуб			40	IV
532	Дуб			24	VI

Всього пронумеровано дерев Лісового господарства (кількість словами)

Нумерація і перелік провели:

Трост Іван Ів. (посада, ПІБ, підпис)
Трост Іван Ів. (посада, ПІБ, підпис)
Трост Іван Ів. (посада, ПІБ, підпис)
 _____ (посада, ПІБ, підпис)
 _____ (посада, ПІБ, підпис)
 _____ (посада, ПІБ, підпис)

Дата: " 26 " листопада 20 20 р.

НУМЕРАЦІЙНА ВІДОМІСТЬ ДЕРЕВ
призначених для вибіркової санітарної рубки

Харківська область

Державне підприємство Жовтнєве лісове господарство

лісництво Золочівське квартал№ 34 виділ№ 1 урочище ділянка№ _____ площа 245 гектарів

Порядковий номер дерева	порода	Ступінь товщини стовбурів, сантиметрів			Категорія стану дерева, підстава відбору у рубку
		ділові	напів ділові	дров'яні	
1	2	3	4	5	6
533	Дуб			28	VI
534	Дуб			24	VI
535	Дуб		36		IV
536	Кедр			24	V
537	Дуб			24	IV
538	Дуб			24	VI
539	Дуб			24	IV тріт.
540	Дуб			24	IV
541	Дуб			24	IV
542	Дуб			32	IV
543	Дуб		28		IV
544	Кедр			24	V
545	Дуб			24	VI
546	Дуб			28	VI
547	Дуб		28		IV
548	Дуб		28		IV
549	Дуб			44	IV
550	Дуб			24	VI
551	Дуб		24		IV
552	Дуб			28	IV
553	Кедр			32	VI
554	Дуб			24	VI
555	Дуб			36	IV
556	Дуб			28	IV
557	Дуб			24	VI
558	Дуб			28	IV
559	Дуб		32		IV
560	Дуб			24	VI КОЛ. 24
561	Дуб			28	VI
562	Дуб			24	VI
563	Дуб			24	VI
564	Дуб		36		IV
565	Дуб			24	IV
566	Дуб		36		IV
567	Дуб			28	VI
568	Дуб			40	IV
569	Дуб			28	VI
570	Дуб			36	IV
571	Дуб			24	VI
572	Дуб		32		IV
573	Дуб			32	VI
574	Дуб		32		IV тріт.
575	Дуб		40		IV
576	Дуб			24	VI
577	Дуб			32	VI
578	Кедр			24	VI
579	Кедр			24	VI
580	Дуб			24	VI
581	Дуб			40	IV
582	Дуб			32	VI
583	Дуб		32		IV
584	Дуб		36		IV КОЛ. 24
585	Дуб			28	IV
586	Дуб			28	VI
587	Дуб			32	VI
588	Дуб		24		IV
589	Дуб			24	VI
590	Дуб			28	VI
591	Дуб			24	VI
592	Дуб			32	VI
593	Дуб			36	VI
594	Дуб			24	IV
595	Дуб			36	IV
596	Дуб			24	IV
597	Дуб			48	IV
598	Дуб		36		IV КОЛ. 24
599	Дуб			36	IV
600	Дуб			24	VI

Порядковий номер дерева	порода	Ступінь товщини стовбурів, сантиметрів			Категорія стану дерева, підстава відбору у рубку
		ділові	напів ділові	дров'яні	
1	2	3	4	5	6
601	Дуб			48	IV
602	Дуб		40		IV
603	Дуб			36	IV
604	Дуб			24	VI
605	Дуб			32	VI
606	Дуб			24	VI
607	Кедр			32	VI
608	Дуб			40	IV
609	Дуб			24	VI
610	Дуб			24	VI
611	Дуб			24	IV
612	Дуб		32		IV
613	Дуб			28	VI
614	Дуб			24	VI
615	Дуб			36	VI
616	Дуб			32	VI
617	Дуб			36	VI
618	Дуб			24	VI
619	Дуб			28	VI
620	Дуб		22		IV
621	Дуб		28		IV
622	Дуб			28	IV КОЛ. 24
623	Дуб		36		IV тріт.
624	Дуб			24	VI
625	Дуб		32		IV КОЛ. 24
626	Дуб		44		IV тріт.
627	Дуб			28	IV
628	Дуб			28	IV
629	Дуб			40	IV
630	Дуб			32	IV тріт.
631	Дуб			24	VI
632	Дуб			24	VI
633	Дуб			40	IV
634	Дуб			24	VI
635	Дуб			24	IV
636	Дуб			36	VI
637	Дуб			44	IV
638	Дуб		32		IV
639	Дуб			28	IV тріт.
640	Дуб		24		IV
641	Дуб			36	VI
642	Дуб			36	VI
643	Дуб			24	VI
644	Дуб			24	VI
645	Дуб			32	IV
646	Дуб			24	VI
647	Кедр			32	IV
648	Дуб			40	IV
649	Дуб		24		IV
650	Дуб			36	IV
651	Дуб			32	VI
652	Дуб			28	IV
653	Дуб			24	VI
654	Дуб			24	VI
655	Дуб			28	IV
656	Дуб			24	IV
657	Дуб			32	IV
658	Дуб			28	VI
659	Дуб			28	IV
660	Дуб			24	VI
661	Дуб			40	IV
662	Дуб			28	IV
663	Дуб		36		IV
664	Дуб		28		IV
665	Дуб			32	VI
666	Дуб		28		IV
667	Дуб		28		IV
668	Дуб			24	VI

683				
684			24	V
685			36	V КОДЛУ
686			24	V
687			24	V
688			24	V
689				
690				
691				
692				
693				
694				
695				
696			32	V
697				
698				
699		40	2	V
700			32	V
701			24	V
702			24	V
703			40	V
704			24	V
705			32	V
706			24	V
707			28	V
708				
709				
710				
711				
712				
713				
714				
715				
716				
717				
718				
719				
720				
721				
722				
723				
724				
725				
726				
727				
728				
729				
730				
731				
732				
733				
734				
735				
736				
737				
738				
739				
740				
741				
742				
743				
744				
745				
746				
747				
748				

764				
765				
766				
767				
768				
769				
770				
771				
772				
773				
774				
775				
776				
777				
778				
779				
780				
781				
782				
783				
784				
785				
786				
787				
788				
789				
790				
791				
792				
793				
794				
795				
796				
797				
798				

Всього пронумеровано дерев Виссот 1115 шт
(кількість словами)

Нумерація і перелік провели:

Губов Іван Із (посада, ПІБ, підпис)
Губов Іван Із (посада, ПІБ, підпис)
 _____ (посада, ПІБ, підпис)
 _____ (посада, ПІБ, підпис)
 _____ (посада, ПІБ, підпис)

Дата: " 26. " жовтня 20 20 р.

			5	24	1V
669					
670				32	VI
671		32			IV
672		32			IV
673			40		IV
674			2P		VI
675			24		IV
676		36			IV
677			24		IV
678			24		VI
679			2P		VI
680			24		VI
681			24		VI
682			24		VI
683			2P		V
684			36		VI
685			24		VI
686			36		IV <i>кодиру</i>
687			24		IV
688			24		IV
689			2P		IV
690		44			IV
691		40			IV
692			24		VI
693			24		VI <i>бай</i>
694		32			IV
695			40		IV
696		32			IV
697			2P		VI
698		32			IV
699	40				IV
700			32		IV
701			24		VI
702			2P		IV
703			40		IV
704			2P		IV
705		32			IV
706			24		IV
707			2P		V
708					
709					
710					
711					
712					
713					
714					
715					
716					
717					
718					
719					
720					
721					
722					
723					
724					
725					
726					
727					
728					
729					
730					
731					
732					
733					
734					
735					
736					
737					
738					
739					
740					
741					
742					
743					
744					
745					
746					
747					
748					

	1	2	3	4	5	6
749						
750						
751						
752						
753						
754						
755						
756						
757						
758						
759						
760						
761						
762						
763						
764						
765						
766						
767						
768						
769						
770						
771						
772						
773						
774						
775						
776						
777						
778						
779						
780						
781						
782						
783						
784						
785						
786						
787						
788						
789						
790						
791						
792						
793						
794						
795						
796						
797						
798						

Всього пронумеровано дерев Виссот лісисть. ші
(кількість словами)

Нумерація і перелік провели:

Губов інжн "Із зрн. Трумченко. О.І
(посада, ПІБ, підпис)
Ір. мш. І.В. Кармашук. І.В.
(посада, ПІБ, підпис)

(посада, ПІБ, підпис)

(посада, ПІБ, підпис)

(посада, ПІБ, підпис)

Дата: " 26. " жовтня 2020 р.

НУМЕРАЦІЙНА ВІДОМІСТЬ ДЕРЕВ
призначених для вибіркової санітарної рубки
Харківська область

лісництво Золотівське Державне підприємство Жовтнєве лісове господарство
квартал № 61 виділ № 4 урочище ділянка № площа 5,4 гектарів

Порядковий номер дерева	порода	Ступінь товщини стовбурів, сантиметрів			Категорія стану дерева, підстава відбору у рубку
		ділові	напів ділові	дров'яні	
1	2	3	4	5	6
1	Трущ			24	V
2	Клен			32	V
3	Клен			21	IV
4	Клен			24	VI
5	Клен			32	VI
6	Дуб			24	VI
7	Дуб			40	IV тріт
8	Дуб			28	VI
9	Клен			24	VI
10	Клен			24	V
11	Дуб			32	VI
12	Клен			24	VI
13	Клен			24	VI
14	Клен			24	VI
15	Трущ			24	VI
16	Трущ			28	VI
17	Клен			24	V
18	Клен			24	V
19	Дуб			32	IV
20	Дуб			32	VI
21	Дуб			28	VI
22	Дуб			32	VI
23	Дуб			32	V
24	Дуб			24	IV
25	Дуб			24	V
26	Лина			32	V
27	Дуб			28	IV
28	Клен			24	V
29	Дуб			36	VI
30	Клен			24	V
31	Дуб			40	VI
32	Клен			24	VI
33	Дуб			24	VI
34	Лина	40			IV
35	Лина			28	IV
36	Лина			24	IV
37	Клен			24	V
38	Дуб			40	VI
39	Клен			24	VI
40	Дуб			36	IV тріт
41	Клен			24	V
42	Клен			28	VI
43	Клен			24	V
44	Дуб			32	IV тріт
45	Клен			24	IV
46	Клен			36	VI
47	Дуб			32	VI
48	Дуб			24	VI
49	Дуб			40	IV тріт
50	Дуб			32	IV
51	Дуб			40	IV тріт
52	Дуб			32	IV
53	Клен			28	VI бол
54	Дуб			24	VI
55	Дуб			24	VI
56	Дуб			24	VI
57	Клен			21	V
58	Клен			24	VI
59	Дуб			28	V
60	Клен			24	V
61	Дуб			24	VI
62	Дуб			24	IV
63	Клен			28	V
64	Клен			24	IV
65	Клен			28	VI
66	Дуб			40	VI
67	Дуб			40	IV ком. 2м
68	Дуб			24	VI

Порядковий номер дерева	порода	Ступінь товщини стовбурів, сантиметрів			Категорія стану дерева, підстава відбору у рубку
		ділові	напів ділові	дров'яні	
1	2	3	4	5	6
69	Лина			36	VI
70	Дуб			32	V
71	Клен			24	V
72	Дуб			32	VI
73	Дуб			44	VI
74	Дуб			28	IV
75	Клен			28	VI
76	Дуб			44	IV
77	Дуб			24	VI
78	Клен			28	IV
79	Клен			24	IV
80	Клен			24	V
81	Клен			32	IV
82	Клен			36	V
83	Клен			28	IV
84	Клен			24	VI
85	Клен			32	IV
86	Дуб			44	IV
87	Дуб			24	VI
88	Дуб			24	VI
89	Клен			44	IV
90	Дуб			28	VI
91	Дуб			48	IV тріт
92	Клен			24	V
93	Дуб			36	V
94	Клен			32	V
95	Клен			24	IV
96	Дуб			28	V
97	Дуб			32	VI
98	Клен			24	IV
99	Клен			28	VI
100	Дуб			24	VI
101	Трущ			28	VI
102	Дуб			24	IV
103	Дуб			32	VI
104	Дуб			28	IV
105	Дуб			56	IV
106	Клен			24	VI
107	Клен			28	VI
108	Клен			28	V
109	Дуб			32	IV
110	Клен			24	V
111	Клен			28	IV
112	Клен			36	IV
113	Клен			36	V
114	Клен			28	V
115	Клен			28	V
116	Клен			32	IV
117	Дуб			28	VI
118	Дуб			32	V
119	Лина			24	VI
120	Дуб			24	VI
121	Клен			32	IV
122	Клен			24	IV
123	Дуб			24	VI тріт
124	Дуб			24	VI бол
125	Дуб			28	VI
126	Дуб			24	VI
127	Дуб			24	IV
128	Дуб			28	IV тріт
129	Трущ			24	V
130	Дуб			24	VI
131	Дуб			28	V
132	Дуб			24	VI бол
133	Дуб			56	IV тріт
134	Клен			28	VI
135	Дуб			28	IV
136	Дуб			28	VI

1	2	3	4	5	6
137	Dyo			36	IV
138	Dyo			28	V
139	Dyo			32	IV
140	Dyo			32	IV
141	Dyo			24	VI
142	Dyo			24	VI
143	Dyo			24	VI
144	Dyo			32	IV
145	Dyo			36	IV
146	Klucy			24	V
147					
148					
149					
150					
151					
152					
153					
154					
155					
156					
157					
158					
159					
160					
161					
162					
163					
164					
165					
166					
167					
168					
169					
170					
171					
172					
173					
174					
175					
176					
177					
178					
179					
180					
181					
182					
183					
184					
185					
186					
187					
188					
189					
190					
191					
192					
193					
194					
195					
196					
197					
198					
199					
200					
201					
202					
203					
204					
205					
206					
207					
208					
209					
210					
211					
212					
213					
214					
215					
216					

1	2	3	4	5	6
217					
218					
219					
220					
221					
222					
223					
224					
225					
226					
227					
228					
229					
230					
231					
232					
233					
234					
235					
236					
237					
238					
239					
240					
241					
242					
243					
244					
245					
246					
247					
248					
249					
250					
251					
252					
253					
254					
255					
256					
257					
258					
259					
260					
261					
262					
263					
264					
265					
266					

Всього пронумеровано дерев Сто сопок шість
(кількість словами)

Нумерація і перелік провели:

А.В. РМТ, О.С.А. Касов О.С.
(посада, ПІБ, підпис) (посада, ПІБ, підпис)

рай місце Ігор. Маммер О.М. Сидор
(посада, ПІБ, підпис)

(посада, ПІБ, підпис)

(посада, ПІБ, підпис)

(посада, ПІБ, підпис)

(посада, ПІБ, підпис)

Дата: " 22 " лютого 2020 р.

НУМЕРАЦІЙНА ВІДОМІСТЬ ДЕРЕВ
призначених для вибіркової санітарної рубки
Харківська область

лісництво Золотівське Державне підприємство Жовтнєве лісове господарство
квартал № 61 виділ № 0 урочище _____ ділянка № _____ площа 7,0 гектарів

Порядковий номер дерева	порода	Ступінь товщини стовбурів, сантиметрів			Категорія стану дерева, підстава відбору у рубку
		ділові	напів ділові	дров'яні	
1	2	3	4	5	6
1	Дуб			32	VI
2	Кілець			24	V
3	Дуб			44	IV труп
4	Кілець			24	V
5	Дуб			28	VI
6	Кілець			24	V
7	Кілець			24	VI
8	Кілець			28	VI
9	Кілець			32	V
10	Липа			24	IV
11	Дуб	28			IV
12	Дуб			24	VI
13	Дуб	32			IV
14	Кілець			28	IV
15	Кілець			36	V
16	Кілець			32	V
17	Кілець			32	IV
18	Кілець			24	IV
19	Кілець			24	IV
20	Дуб			24	VI бої
21	Дуб	40			IV труп
22	Кілець			28	V
23	Кілець			24	V
24	Дуб	32			IV
25	Дуб	24			IV
26	Дуб	32			IV
27	Дуб			24	VI
28	Кілець			24	IV
29	Кілець			24	VI
30	Кілець			28	IV
31	Кілець			24	V
32	Кілець			24	V
33	Дуб			28	VI
34	Липа			24	VI
35	Кілець			24	IV
36	Кілець			28	VI
37	Кілець			24	V
38	Дуб			36	IV труп
39	Дуб	32			IV
40	Кілець			24	IV
41	Дуб			40	V
42	Дуб			32	IV
43	Дуб			28	VI бої
44	Кілець			24	V
45	Липа			24	VI
46	Кілець			28	VI
47	Дуб			24	VI бої
48	Дуб	32			IV
49	Кілець			24	IV
50	Дуб			24	VI
51	Дуб			28	VI
52	Дуб			40	IV
53	Дуб			32	IV
54	Дуб			40	IV
55	Липа			24	V
56	Дуб			44	IV
57	Кілець			24	IV
58	Кілець			24	IV
59	Кілець			24	IV
60	Дуб			28	VI
61	Дуб	40			IV труп
62	Дуб	28			IV труп
63	Дуб	28			IV
64	Дуб	36			IV труп
65	Кілець			24	IV
66	Дуб	28			IV труп
67	Дуб	32			IV труп
68	Кілець			24	V

Порядковий номер дерева	порода	Ступінь товщини стовбурів, сантиметрів			Категорія стану дерева, підстава відбору у рубку
		ділові	напів ділові	дров'яні	
1	2	3	4	5	6
69	Кілець			24	IV
70	Дуб			32	IV
71	Дуб			36	VI
72	Кілець			24	V
73	Кілець			36	IV
74	Дуб			32	VI бої
75	Дуб			32	VI
76	Дуб			32	IV
77	Дуб			24	VI бої
78	Кілець			24	VI
79	Дуб			28	IV
80	Дуб			36	VI
81	Дуб		44		IV труп
82	Кілець			28	V
83	Кілець			24	V
84	Дуб			24	VI бої
85	Дуб		36		IV
86	Дуб			52	IV
87	Дуб			28	V
88	Дуб			40	IV
89	Кілець			28	VI
90	Дуб			40	VI
91	Дуб			32	IV труп
92	Дуб			24	IV
93	Дуб			36	IV
94	Дуб			28	IV бої
95	Кілець			24	IV
96	Дуб			48	VI
97	Липа			24	VI
98	Дуб			24	VI
99	Дуб			40	IV
100	Дуб			32	IV
101	Кілець			24	VI
102	Дуб			40	IV труп
103	Кілець			24	VI
104	Кілець			24	V
105	Дуб			40	VI
106	Кілець			28	VI
107	Дуб			24	VI
108	Дуб			28	IV труп
109	Кілець			24	VI
110	Дуб		28		IV
111	Кілець			24	VI
112	Кілець			28	IV
113	Дуб			24	VI
114	Дуб		36		IV
115	Липа			32	IV
116	Кілець			24	VI
117	Дуб			24	VI
118	Кілець			24	VI
119	Кілець			24	VI
120	Дуб			28	VI
121	Дуб			32	VI
122	Кілець			36	IV
123	Дуб			36	VI
124	Дуб		36		IV
125	Липа			24	IV
126	Дуб			28	IV
127	Дуб			40	V
128	Кілець			24	VI
129	Дуб			32	IV
130	Кілець			40	VI
131	Дуб			24	VI
132	Кілець			28	VI
133	Кілець			36	VI
134	Дуб			32	VI
135	Кілець			28	VI
136	Кілець			32	IV

НУМЕРАЦІЙНА ВІДОМІСТЬ ДЕРЕВ
призначених для вибіркової санітарної рубки
Харківська область

лісництво Золотівське Державне підприємство Жовтнєве лісове господарство
квартал № 61 виділ № 8 урочище _____ ділянка № _____ площа 7.0 гектарів

Порядковий номер дерева	порода	Ступінь товщини стовбурів, сантиметрів			Категорія стану дерева, підстава відбору у рубку
		ділові	напів ділові	дров'яні	
1	2	3	4	5	6
1	Дуб			32	V
2	Кедр			24	V
3	Дуб			44	IV труп
4	Кедр			24	V
5	Дуб			28	V
6	Кедр			24	V
7	Кедр			24	V
8	Кедр			28	V
9	Кедр			32	V
10	Липа			24	IV
11	Дуб		28		IV
12	Дуб			24	V
13	Дуб		32		IV
14	Кедр			28	IV
15	Кедр			36	V
16	Кедр			32	V
17	Кедр			32	IV
18	Кедр			24	IV
19	Кедр			24	IV
20	Дуб			24	VI бої
21	Дуб		40		IV труп
22	Кедр			28	V
23	Кедр			24	V
24	Дуб		32		IV
25	Дуб		24		IV
26	Дуб		32		IV
27	Дуб			24	VI
28	Кедр			24	IV
29	Кедр			24	VI
30	Кедр			28	IV
31	Кедр			24	V
32	Кедр			24	V
33	Дуб			28	VI
34	Липа			24	VI
35	Кедр			24	IV
36	Кедр			28	VI
37	Кедр			24	V
38	Дуб			36	IV труп
39	Дуб		32		IV
40	Кедр			24	IV
41	Дуб			40	V
42	Дуб			32	IV
43	Дуб			28	VI бої
44	Кедр			24	V
45	Липа			24	IV
46	Кедр			28	VI
47	Дуб			24	VI бої
48	Дуб		32		IV бої
49	Кедр			24	IV
50	Дуб			24	VI
51	Дуб			28	VI
52	Дуб			40	IV
53	Дуб			32	IV
54	Дуб			40	IV
55	Липа			24	V
56	Дуб			44	IV
57	Кедр			24	IV
58	Кедр			24	IV
59	Кедр			24	IV
60	Дуб			28	VI
61	Дуб		40		IV труп
62	Дуб		28		IV труп
63	Дуб		28		IV
64	Дуб		36		IV труп
65	Кедр			24	IV
66	Дуб		28		IV труп
67	Дуб		32		IV труп
68	Кедр			24	V

Порядковий номер дерева	порода	Ступінь товщини стовбурів, сантиметрів			Категорія стану дерева, підстава відбору у рубку
		ділові	напів ділові	дров'яні	
1	2	3	4	5	6
69	Кедр			24	IV
70	Дуб			32	IV
71	Дуб			36	VI
72	Кедр			24	V
73	Кедр			36	IV
74	Дуб			32	VI бої
75	Дуб			32	VI
76	Дуб			32	IV
77	Дуб			24	VI бої
78	Кедр			24	VI
79	Дуб			28	IV
80	Дуб			36	VI
81	Дуб		44		IV труп
82	Кедр			28	V
83	Кедр			24	V
84	Дуб			24	VI бої
85	Дуб		36		IV
86	Дуб			52	IV
87	Дуб			28	V
88	Дуб			40	IV
89	Кедр			28	VI
90	Дуб			40	VI
91	Дуб			32	IV труп
92	Дуб			24	IV
93	Дуб			36	IV
94	Дуб			28	IV бої
95	Кедр			24	IV
96	Дуб			48	VI
97	Липа			24	VI
98	Дуб			24	VI
99	Дуб			40	IV
100	Дуб			32	IV
101	Кедр			24	VI
102	Дуб			40	IV труп
103	Кедр			24	VI
104	Кедр			24	V
105	Дуб			40	VI
106	Кедр			28	VI
107	Дуб			24	VI
108	Дуб			28	IV труп
109	Кедр			24	VI
110	Дуб		28		IV
111	Кедр			24	VI
112	Кедр			28	IV
113	Дуб			24	VI
114	Дуб		36		IV
115	Липа			32	IV
116	Кедр			24	VI
117	Дуб			24	VI
118	Кедр			24	VI
119	Кедр			24	VI
120	Дуб			28	VI
121	Дуб			32	VI
122	Кедр			36	IV
123	Дуб			36	VI
124	Дуб		36		IV
125	Липа			24	IV
126	Дуб			28	IV
127	Дуб			40	V
128	Кедр			24	VI
129	Дуб			32	IV
130	Кедр			40	VI
131	Дуб			24	VI
132	Кедр			28	VI
133	Кедр			36	VI
134	Дуб			32	VI
135	Кедр			28	VI
136	Кедр			32	IV

НУМЕРАЦІЙНА ВІДОМІСТЬ ДЕРЕВ
призначених для вибіркової санітарної рубки

Харківська область

лісництво

Золотівське

Державне підприємство

Жовтнєве лісове господарство

квартал № 61

виділ № 8

урочище

ділянка №

площа 7.0 гектарів

Порядковий номер дерева	порода	Ступінь товщини стовбурів, сантиметрів			Категорія стану дерева, підстава відбору у рубку
		ділові	напів ділові	дров'яні	
1	2	3	4	5	6
1	Дуб			32	VІ
2	Кілець			24	V
3	Дуб			44	IV труп
4	Кілець			24	V
5	Дуб			28	VІ
6	Кілець			24	V
7	Кілець			24	VІ
8	Кілець			28	VІ
9	Кілець			32	V
10	Ліпа			24	IV
11	Дуб	28			IV
12	Дуб			24	VІ
13	Дуб	32			IV
14	Кілець			28	IV
15	Кілець			36	V
16	Кілець			32	V
17	Кілець			32	IV
18	Кілець			24	IV
19	Кілець			24	IV
20	Дуб			24	VІ бої
21	Дуб	40			IV труп
22	Кілець			28	V
23	Кілець			24	V
24	Дуб	32			IV
25	Дуб	24			IV
26	Дуб	32			IV
27	Дуб			24	VІ
28	Кілець			24	IV
29	Кілець			24	VІ
30	Кілець			28	IV
31	Кілець			24	V
32	Кілець			24	V
33	Дуб			28	VІ
34	Ліпа			24	VІ
35	Кілець			24	IV
36	Кілець			28	VІ
37	Кілець			24	V
38	Дуб			36	IV труп
39	Дуб	32			IV
40	Кілець			24	IV
41	Дуб			40	V
42	Дуб			32	IV
43	Дуб			28	VІ бої
44	Кілець			24	V
45	Ліпа			24	IV
46	Кілець			28	VІ
47	Дуб			24	VІ бої
48	Дуб	32			IV
49	Кілець			24	IV
50	Дуб			24	VІ
51	Дуб			28	VІ
52	Дуб			40	IV
53	Дуб			32	IV
54	Дуб			40	IV
55	Ліпа			24	V
56	Дуб			44	IV
57	Кілець			24	IV
58	Кілець			24	IV
59	Кілець			24	IV
60	Дуб			28	VІ
61	Дуб	40			IV труп
62	Дуб	28			IV труп
63	Дуб	28			IV
64	Дуб	36			IV труп
65	Кілець			24	IV
66	Дуб	28			IV труп
67	Дуб	32			IV труп
68	Кілець			24	V

Порядковий номер дерева	порода	Ступінь товщини стовбурів, сантиметрів			Категорія стану дерева, підстава відбору у рубку
		ділові	напів ділові	дров'яні	
1	2	3	4	5	6
69	Кілець			24	IV
70	Дуб			32	IV
71	Дуб			36	VІ
72	Кілець			24	V
73	Кілець			36	IV
74	Дуб			32	VІ бої
75	Дуб			32	VІ
76	Дуб			32	IV
77	Дуб			24	VІ бої
78	Кілець			24	VІ
79	Дуб			28	IV
80	Дуб			36	VІ
81	Дуб		44		IV труп
82	Кілець			28	V
83	Кілець			24	V
84	Дуб			24	VІ бої
85	Дуб		36		IV
86	Дуб			52	IV
87	Дуб			28	V
88	Дуб			40	IV
89	Кілець			28	VІ
90	Дуб			40	VІ
91	Дуб			32	IV труп
92	Дуб			24	IV
93	Дуб			36	IV
94	Дуб			28	IV бої
95	Кілець			24	IV
96	Дуб			48	VІ
97	Ліпа			24	VІ
98	Дуб			24	VІ
99	Дуб			40	IV
100	Дуб			32	IV
101	Кілець			24	VІ
102	Дуб			40	IV труп
103	Кілець			24	VІ
104	Кілець			24	V
105	Дуб			40	VІ
106	Кілець			28	VІ
107	Дуб			24	VІ
108	Дуб			28	IV труп
109	Кілець			24	VІ
110	Дуб		28		IV
111	Кілець			24	VІ
112	Кілець			28	IV
113	Дуб			24	VІ
114	Дуб		36		IV
115	Ліпа			32	IV
116	Кілець			24	VІ
117	Дуб			24	VІ
118	Кілець			24	VІ
119	Кілець			24	VІ
120	Дуб			28	VІ
121	Дуб			32	VІ
122	Кілець			36	IV
123	Дуб			36	VІ
124	Дуб		36		IV
125	Ліпа			24	IV
126	Дуб			28	IV
127	Дуб			40	V
128	Кілець			24	VІ
129	Дуб			32	IV
130	Кілець			40	VІ
131	Дуб			24	VІ
132	Кілець			28	VІ
133	Кілець			36	VІ
134	Дуб			32	VІ
135	Кілець			28	VІ
136	Кілець			32	IV

НУМЕРАЦІЙНА ВІДОМІСТЬ ДЕРЕВ
призначених для вибіркової санітарної рубки

Харківська область

лісництво Золотівське Державне підприємство Жовтнєве лісове господарство
квартал № 61 виділ № 8 урочище _____ ділянка № _____ площа 7.0 гектарів

Порядковий номер дерева	порода	Ступінь товщини стовбурів, сантиметрів			Категорія стану дерева, підстава відбору у рубку
		ділові	напів ділові	дров'яні	
1	2	3	4	5	6
1	Дуб			32	V
2	Кілець			24	V
3	Дуб			44	IV труп
4	Кілець			24	V
5	Дуб			28	V
6	Кілець			24	V
7	Кілець			24	V
8	Кілець			28	V
9	Кілець			32	V
10	Липа			24	IV
11	Дуб	28			IV
12	Дуб			24	V
13	Дуб	32			IV
14	Кілець			28	IV
15	Кілець			36	V
16	Кілець			32	V
17	Кілець			32	IV
18	Кілець			24	IV
19	Кілець			24	IV
20	Дуб			24	VI бої
21	Дуб	40			IV труп
22	Кілець			28	V
23	Кілець			24	V
24	Дуб	32			IV
25	Дуб	24			IV
26	Дуб	32			IV
27	Дуб			24	VI
28	Кілець			24	IV
29	Кілець			24	VI
30	Кілець			28	IV
31	Кілець			24	V
32	Кілець			24	V
33	Дуб			28	VI
34	Липа			24	VI
35	Кілець			24	IV
36	Кілець			28	VI
37	Кілець			24	VI
38	Дуб			36	IV труп
39	Дуб	32			IV
40	Кілець			24	IV
41	Дуб			40	V
42	Дуб			32	IV
43	Дуб			28	VI бої
44	Кілець			24	V
45	Липа			24	VI
46	Кілець			28	VI
47	Дуб			24	VI бої
48	Дуб	32			IV
49	Кілець			24	IV
50	Дуб			24	VI
51	Дуб			28	VI
52	Дуб			40	IV
53	Дуб			32	IV
54	Дуб			40	IV
55	Липа			24	V
56	Дуб			44	IV
57	Кілець			24	IV
58	Кілець			24	IV
59	Кілець			24	IV
60	Дуб			28	VI
61	Дуб	40			IV труп
62	Дуб	28			IV труп
63	Дуб	28			IV
64	Дуб	36			IV труп
65	Кілець			24	IV
66	Дуб	28			IV труп
67	Дуб	32			IV труп
68	Кілець			24	V

Порядковий номер дерева	порода	Ступінь товщини стовбурів, сантиметрів			Категорія стану дерева, підстава відбору у рубку
		ділові	напів ділові	дров'яні	
1	2	3	4	5	6
69	Кілець			24	IV
70	Дуб			32	IV
71	Дуб			36	VI
72	Кілець			24	V
73	Кілець			36	IV
74	Дуб			32	VI бої
75	Дуб			32	VI
76	Дуб			32	IV
77	Дуб			24	VI бої
78	Кілець			24	VI
79	Дуб			28	IV
80	Дуб			36	VI
81	Дуб		44		IV труп
82	Кілець			28	V
83	Кілець			24	V
84	Дуб			24	VI бої
85	Дуб		36		IV
86	Дуб			52	IV
87	Дуб			28	V
88	Дуб			40	IV
89	Кілець			28	VI
90	Дуб			40	VI
91	Дуб			32	IV труп
92	Дуб			24	IV
93	Дуб			36	IV
94	Дуб			28	IV бої
95	Кілець			24	IV
96	Дуб			48	VI
97	Липа			24	VI
98	Дуб			24	VI
99	Дуб			40	IV
100	Дуб			32	IV
101	Кілець			24	VI
102	Дуб			40	IV труп
103	Кілець			24	VI
104	Кілець			24	V
105	Дуб			40	VI
106	Кілець			28	VI
107	Дуб			24	VI
108	Дуб			28	IV труп
109	Кілець			24	VI
110	Дуб		28		IV
111	Кілець			24	VI
112	Кілець			28	IV
113	Дуб			24	VI
114	Дуб		36		IV
115	Липа			32	IV
116	Кілець			24	VI
117	Дуб			24	VI
118	Кілець			24	VI
119	Кілець			24	VI
120	Дуб			28	VI
121	Дуб			32	VI
122	Кілець			36	IV
123	Дуб			36	VI
124	Дуб		36		IV
125	Липа			24	IV
126	Дуб			28	IV
127	Дуб			40	V
128	Кілець			24	VI
129	Дуб			32	IV
130	Кілець			40	VI
131	Дуб			24	VI
132	Кілець			28	VI
133	Кілець			36	VI
134	Дуб			32	VI
135	Кілець			28	VI
136	Кілець			32	IV

1	2	3	4	5	6
137	Кеєл			24	✓
138	Кеєл			36	✓
139	Дуб			32	IV тупий
140	Ліна			28	IV
141	Кеєл			36	IV
142	Ліна			28	IV
143	Ліна			32	✓
144	Дуб			40	VI
145	Дуб			40	VI
146	Кеєл			24	VI
147	Кеєл			28	VI
148	Дуб			24	IV
149	Дуб			24	VI
150	Дуб			32	IV
151	Дуб			28	IV тупий
152	Кеєл			28	VI
153	Берез			24	VI
154	Дуб			28	VI
155	Дуб			36	✓
156	Дуб			24	VI
157	Ліна			28	IV
158	Дуб			44	IV
159	Дуб			28	VI
160	Кеєл			24	VI
161	Дуб			32	IV
162	Ліна			32	IV
163	Дуб			24	IV
164	Дуб			24	VI
165	Дуб			24	IV
166	Кеєл			32	IV
167	Дуб			44	VI
168	Кеєл			28	IV
169	Кеєл			24	VI
170	Ліна			24	VI
171	Ліна			24	VI
172	Кеєл			24	IV
173	Ліна			28	✓
174	Дуб			32	IV тупий
175	Дуб			48	IV тупий
176	Дуб			24	IV тупий
177	Дуб			48	IV
178	Дуб			48	IV тупий
179	Дуб			32	IV
180					
181					
182					
183					
184					
185					
186					
187					
188					
189					
190					
191					
192					
193					
194					
195					
196					
197					
198					
199					
200					
201					
202					
203					
204					
205					
206					
207					
208					
209					
210					
211					
212					
213					
214					
215					
216					

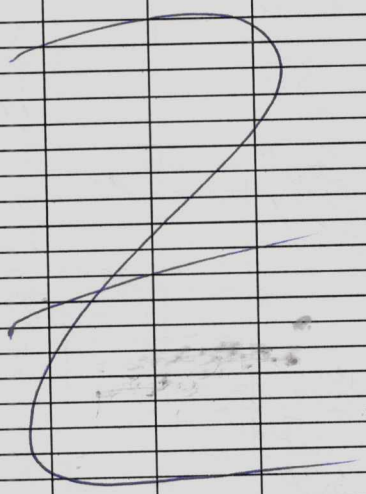

217					
218					
219					
220					
221					
222					
223					
224					
225					
226					
227					
228					
229					
230					
231					
232					
233					
234					
235					
236					
237					
238					
239					
240					
241					
242					
243					
244					
245					
246					
247					
248					
249					
250					
251					
252					
253					
254					
255					
256					
257					
258					
259					
260					
261					
262					
263					
264					
265					
266					

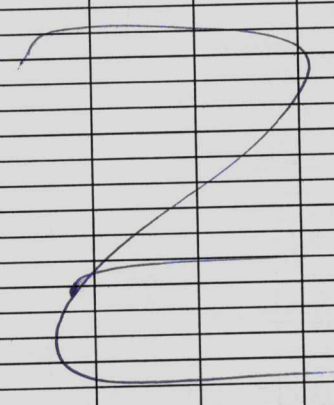

Всього пронумеровано дерев 320 сімдесяти дванадцять
(кількість словами)

Нумерація і перелік провели:
Л.В. Митюк Косов В.С.
(посада, ПІБ, підпис) (посада, ПІБ, підпис)

_____ (посада, ПІБ, підпис)
_____ (посада, ПІБ, підпис)
_____ (посада, ПІБ, підпис)
_____ (посада, ПІБ, підпис)

Дата: " 22 " жовтня 2020 р.

НУМЕРАЦІЙНА ВІДОМІСТЬ ДЕРЕВ,
призначених для вибіркової санітарної рубки

Харківська область
Державне підприємство "Жовтнєве лісове господарство"
Лісництво Золотівське Урочище _____
квартал № 115 виділ № 15 ділянка № _____ площа 16 гектарів

Порядковий номер дерева	порода	Ступінь товщини стовбурів, сантиметрів			Категорія стану дерева, підстава відбору для рубки
		ділова	напів ділова	дров'яна	
1	2	3	4	5	6
1	клен			24	VI
2	дуб			48	VI
3	клен			24	VI
4	дуб			32	VI
5	дуб			40	VI
6	дуб			36	VI
7	дуб		32	36	VI
8	дуб		32	32	IV зр
9	клен			24	VI
10	дуб			44	IV зр
11	дуб			36	VI зр
12	дуб			32	VI зр
13	дуб			60	VI зр
14	дуб			40	VI зр
15	дуб			36	VI
16	клен			24	VI
17	клен			32	VI
18	дуб			36	VI
19	дуб			40	VI
20	дуб			24	VI
21	дуб			32	VI
22	клен			24	VI
23	дуб			40	VI
24	дуб			32	VI
25	дуб			32	VI
26	дуб			32	VI
27	дуб			28	VI
28	дуб	40			IV зр
29	дуб			24	VI зр
30	дуб	52			IV
31	дуб			28	VI
32	дуб			32	VI
33	дуб			24	VI
34	дуб			24	VI
35	дуб			28	VI
36	дуб			24	VI
37	дуб			28	VI
38	дуб			28	VI
39	дуб			24	VI
40	дуб			32	VI
41	дуб			40	VI
42	дуб			28	VI
43	дуб			36	VI
44	дуб			40	VI
45	дуб			44	VI зр
46	дуб			40	VI зр
47	дуб			24	VI зр
48	дуб			44	IV зр
49	дуб			36	VI зр
50	дуб			24	VI зр
51	дуб			32	VI зр
52	клен			24	VI зр
53	дуб			28	VI зр
54	дуб			32	VI зр
55	дуб			32	VI зр
56	дуб			36	VI зр
57	дуб			32	VI зр
58	дуб			44	VI зр
59	дуб			40	VI зр
60	дуб			40	VI зр
61	дуб			28	VI зр
62	дуб			24	VI зр
63	дуб			28	VI зр
64	дуб			36	VI зр
65	дуб			36	VI зр
66	дуб	40		40	IV зр
67	дуб			36	VI зр
68	дуб			40	VI зр

Порядковий номер дерева	порода	Ступінь товщини стовбурів, сантиметрів			Категорія стану дерева, підстава відбору для рубки
		ділова	напів ділова	дров'яна	
1	2	3	4	5	6
69	дуб			24	VI зр
70	дуб		36	28	VI зр
71	дуб			32	VI
72	дуб			24	VI
73	дуб			36	VI
74	дуб			28	VI
75	дуб			40	VI зр
76	дуб			32	VI зр
77	дуб			24	VI зр
78	дуб			24	VI зр
79	дуб			24	VI зр
80	клен			24	VI зр
81	клен			24	VI зр
82	дуб			24	VI зр
83	клен			24	VI зр
84	дуб			48	VI зр
85	дуб			24	VI зр
86	дуб			24	VI зр
87	дуб			36	VI зр
88	дуб			28	VI зр
89	дуб			24	VI зр
90	дуб		28	44	IV зр
91	дуб			28	IV зр
92	дуб			28	VI зр
93	дуб			40	VI зр
94	дуб			28	VI зр
95	дуб			28	VI зр
96	дуб			36	VI зр
97	дуб			28	VI зр
98	дуб			28	VI зр
99	дуб			28	VI зр
100	дуб			28	VI зр
101	дуб			24	VI зр
102	дуб			32	VI зр
103	дуб			28	VI зр
104	дуб		40	24	VI зр
105	дуб			24	VI зр
106	дуб			32	VI зр
107	дуб			28	VI зр
108	дуб			36	VI зр
109	дуб			40	VI зр
110	дуб			32	VI зр
111	дуб			24	VI зр
112	дуб			32	VI зр
113	дуб			24	VI зр
114	дуб			32	VI зр
115	дуб			40	VI зр
116	дуб			24	VI зр
117	дуб			36	VI зр
118	дуб			32	VI зр
119	дуб			40	VI зр
120	дуб			28	VI зр
121	дуб			32	VI зр
122	дуб			44	VI зр
123	дуб			36	VI зр
124	дуб			32	VI зр
125	дуб			24	VI зр
126	клен			28	VI зр
127	дуб		36	32	VI зр
128	дуб			28	VI зр
129	клен			24	VI зр
130	дуб			34	VI зр
131	дуб			28	VI зр
132	дуб			40	VI зр
133	дуб			24	VI зр
134	дуб			24	VI зр
135	дуб			24	VI зр
136	дуб			32	VI зр

НУМЕРАЦІЙНА ВІДОМІСТЬ ДЕРЕВ
призначених для вибіркової санітарної рубки

Харківська область

Державне підприємство

Жовтневе лісове господарство

лісництво

Заліщицьке

квартал № *61*

виділ № *1*

урочище

ділянка №

площа

гектарів

Порядковий номер дерева	порода	Ступінь товщини стовбурів, сантиметрів			Категорія стану дерева, підстава відбору у рубку
		ділові	напів ділові	дров'яні	
1	2	3	4	5	6
1	<i>Дуб</i>			<i>24</i>	<i>IV</i>
2	<i>Дуб</i>			<i>28</i>	<i>V</i>
3	<i>Дуб</i>			<i>24</i>	<i>V</i>
4	<i>Дуб</i>			<i>28</i>	<i>IV</i>
5	<i>Дуб</i>			<i>36</i>	<i>IV</i> <i>трут</i>
6	<i>Дуб</i>			<i>24</i>	<i>IV</i>
7	<i>Дуб</i>			<i>24</i>	<i>V</i>
8	<i>Дуб</i>			<i>28</i>	<i>IV</i>
9	<i>Дуб</i>			<i>24</i>	<i>V</i>
10	<i>Дуб</i>			<i>28</i>	<i>IV</i> <i>трут</i>
11	<i>Дуб</i>			<i>24</i>	<i>V</i>
12	<i>Дуб</i>			<i>24</i>	<i>V</i>
13	<i>Дуб</i>			<i>24</i>	<i>V</i>
14	<i>Дуб</i>			<i>24</i>	<i>V</i>
15	<i>Дуб</i>			<i>32</i>	<i>IV</i>
16	<i>Дуб</i>			<i>28</i>	<i>IV</i>
17	<i>Дуб</i>			<i>28</i>	<i>V</i>
18	<i>Дуб</i>			<i>24</i>	<i>V</i>
19	<i>Дуб</i>			<i>24</i>	<i>IV</i>
20	<i>Дуб</i>			<i>28</i>	<i>V</i>
21	<i>Дуб</i>			<i>32</i>	<i>IV</i>
22	<i>Дуб</i>			<i>28</i>	<i>VI</i> <i>вог</i>
23	<i>Дуб</i>			<i>24</i>	<i>VI</i>
24	<i>Дуб</i>			<i>24</i>	<i>V</i>
25	<i>Дуб</i>			<i>44</i>	<i>IV</i> <i>трут</i>
26	<i>Дуб</i>			<i>28</i>	<i>IV</i>
27	<i>Дуб</i>			<i>36</i>	<i>IV</i>
28	<i>Ліщина</i>			<i>28</i>	<i>V</i>
29	<i>Ліщина</i>			<i>28</i>	<i>V</i>
30	<i>Ліщина</i>			<i>24</i>	<i>IV</i>
31	<i>Дуб</i>			<i>32</i>	<i>IV</i> <i>трут</i>
32	<i>Ліщина</i>			<i>28</i>	<i>V</i>
33	<i>Дуб</i>			<i>28</i>	<i>IV</i> <i>трут</i>
34	<i>Дуб</i>			<i>32</i>	<i>IV</i> <i>трут</i>
35					
36					
37					
38					
39					
40					
41					
42					
43					
44					
45					
46					
47					
48					
49					
50					
51					
52					
53					
54					
55					
56					
57					
58					
59					
60					
61					
62					
63					
64					
65					
66					
67					
68					

Порядковий номер дерева	порода	Ступінь товщини стовбурів, сантиметрів			Категорія стану дерева, підстава відбору у рубку
		ділові	напів ділові	дров'яні	
1	2	3	4	5	6
69					
70					
71					
72					
73					
74					
75					
76					
77					
78					
79					
80					
81					
82					
83					
84					
85					
86					
87					
88					
89					
90					
91					
92					
93					
94					
95					
96					
97					
98					
99					
100					
101					
102					
103					
104					
105					
106					
107					
108					
109					
110					
111					
112					
113					
114					
115					
116					
117					
118					
119					
120					
121					
122					
123					
124					
125					
126					
127					
128					
129					
130					
131					
132					
133					
134					
135					
136					

1	2	3	4	5	6
137					
138					
139					
140					
141					
142					
143					
144					
145					
146					
147					
148					
149					
150					
151					
152					
153					
154					
155					
156					
157					
158					
159					
160					
161					
162					
163					
164					
165					
166					
167					
168					
169					
170					
171					
172					
173					
174					
175					
176					
177					
178					
179					
180					
181					
182					
183					
184					
185					
186					
187					
188					
189					
190					
191					
192					
193					
194					
195					
196					
197					
198					
199					
200					
201					
202					
203					
204					
205					
206					
207					
208					
209					
210					
211					
212					
213					
214					
215					
216					

1	2	3	4	5	6
217					
218					
219					
220					
221					
222					
223					
224					
225					
226					
227					
228					
229					
230					
231					
232					
233					
234					
235					
236					
237					
238					
239					
240					
241					
242					
243					
244					
245					
246					
247					
248					
249					
250					
251					
252					
253					
254					
255					
256					
257					
258					
259					
260					
261					
262					
263					
264					
265					
266					

Всього пронумеровано дерев тридцять шість
(кількість словами)

Нумерація і перелік провели:

«Б-ЛЕС», ФЗЛ Косов В. С.
(посада, ПІБ, підпис)
рай мис-ць Г кот Кошир О. М.
(посада, ПІБ, підпис)

(посада, ПІБ, підпис)

(посада, ПІБ, підпис)

(посада, ПІБ, підпис)

(посада, ПІБ, підпис)

Дата: " 27 " вересня 20 20 р.

ПЕРЕРАХУНОК ВІДОМІСТ ДЕРЕВ
призначених для вибіркової санітарної рубки

Харківська область

Державне підприємство Жовтнєве лісове господарство

Заочівське

квартал № 76

віділ № 10

урочище

ділянка №

площа 190, гектарів

Порядковий номер дерева	порода	Ступінь товщини стовбурів, сантиметрів			Категорія стану дерева, підстава відбору у рубку
		ділові	напів ділові	дров'яні	
1	2	3	4	5	6
1	Дуб			32	VI
2	Дуб			36	VI
3	Дуб			24	VI
4	Дуб			44	VI
5	Дуб			36	VI
6	Дуб			56	VI
7	Дуб			28	VI бол
8	Дуб			52	IV
9	Дуб			24	VI
10	Дуб			28	VI
11	Дуб			32	VI
12	Дуб			32	VI
13	Дуб			24	VI
14	Дуб		52		IV
15	Дуб			24	VI
16	Дуб			40	VI
17	Дуб			60	VI
18	Дуб		48		IV
19	Кедр			24	IV
20	Дуб			36	VI
21	Дуб			28	VI
22	Дуб			48	VI
23	Дуб			44	VI
24	Дуб			40	VI
25	Дуб			24	VI
26	Дуб			24	VI бол
27	Дуб			68	IV
28	Дуб			32	IV
29	Дуб			24	VI
30	Дуб			32	VI
31	Дуб			28	VI
32	Дуб			28	VI
33	Дуб			48	VI
34	Дуб			24	VI
35	Дуб			24	VI
36	Дуб			28	VI
37	Дуб			40	VI
38	Дуб			24	VI
39	Дуб			44	VI
40	Дуб			36	IV
41	Кедр			36	IV
42	Дуб			32	VI
43	Дуб			24	VI бол
44	Дуб	52			IV тріт.
45	Дуб		56		IV
46	Дуб		40	28	VI
47	Дуб			40	VI
48	Дуб			36	VI
49	Дуб			40	VI
50	Дуб			40	VI
51	Дуб	52			IV
52	Дуб			52	VI
53	Дуб			32	VI
54	Дуб			36	VI
55	Дуб			32	VI
56	Дуб			40	VI
57	Дуб			28	VI бол
58	Дуб			40	IV
59	Кедр			24	VI
60	Дуб		40		IV тріт.
61	Дуб			52	VI
62	Дуб			28	VI
63	Дуб			24	VI
64	Дуб			24	IV
65	Дуб			40	IV
66	Дуб			60	IV
67	Дуб			28	VI
68	Дуб		40		IV тріт.

Порядковий номер дерева	порода	Ступінь товщини стовбурів, сантиметрів			Категорія стану дерева, підстава відбору у рубку
		ділові	напів ділові	дров'яні	
1	2	3	4	5	6
69	Дуб		40		IV тріт.
70	Дуб			58	IV
71	Дуб			36	VI
72	Дуб			36	V
73	Дуб			80	IV
74	Дуб			24	VI
75	Дуб		40		IV
76	Дуб		44		IV
77	Дуб			24	VI бол
78	Дуб			36	VI
79	Дуб			32	VI
80	Дуб			36	VI
81	Кедр			32	IV
82	Кедр			24	IV
83	Дуб			32	VI
84	Дуб			28	VI
85	Дуб			60	IV ст. 24.
86	Кедр			28	VI
87	Дуб			32	VI
88	Дуб			36	VI
89	Дуб			32	VI
90	Дуб			52	IV
91	Дуб		52		IV
92	Дуб		52		IV
93	Дуб			28	VI
94	Дуб			24	VI
95	Дуб		44		IV
96	Дуб			32	IV
97	Дуб			68	IV
98	Дуб		40		IV
99	Дуб			36	VI
100	Дуб		56		IV
101	Дуб	44			IV тріт.
102	Дуб			32	VI бол
103	Дуб		44		IV
104	Дуб		44		IV тріт.
105	Дуб			24	VI
106	Дуб		52		IV
107	Дуб			44	IV
108	Дуб			48	IV
109	Дуб			60	V
110	Дуб			48	VI
111	Дуб			44	VI
112	Дуб			48	VI
113	Дуб			64	VI
114	Дуб			32	VI
115	Дуб			68	VI
116	Дуб			68	IV
117	Дуб			64	IV
118	Дуб			24	VI
119	Дуб			28	VI
120	Дуб			48	VI
121	Дуб			36	VI
122	Дуб			44	IV
123	Дуб			24	VI бол
124	Дуб		44		IV
125	Дуб			32	VI
126	Дуб		48		IV
127	Дуб			28	VI
128	Дуб			44	IV
129	Дуб			24	IV
130	Дуб			24	VI
131	Дуб			24	VI
132	Дуб			28	VI
133	Дуб			24	VI бол
134	Дуб			40	VI
135	Дуб			28	VI
136	Дуб			44	VI

1	2	3	4	5	6
137	Дуб			44	VI
138	Дуб			32	VI
139	Дуб			28	IV
140	Дуб			32	VI
141	Клен			28	VI
142	Дуб		48		IV
143	Дуб			44	V
144	Дуб			56	VI
145	Дуб			28	VI
146	Дуб			36	VI
147	Дуб			24	VI
148	Дуб			40	IV
149	Дуб			24	VI
150	Дуб			24	VI
151	Дуб			32	VI
152	Дуб			24	VI
153	Дуб			44	VI
154	Дуб			24	VI
155	Дуб			44	VI
156	Дуб			28	VI
157	Дуб	40			IV
158	Дуб			24	V
159	Дуб			36	VI
160	Дуб			40	V
161	Дуб			40	VI
162	Дуб			24	VI
163	Дуб			32	VI
164	Дуб			40	VI
165	Дуб			24	VI
166	Клен			24	VI
167	Дуб			28	VI
168	Дуб			36	V
169	Дуб			28	VI
170	Дуб			40	VI
171	Клен			28	VI
172	Дуб			36	VI
173	Клен			24	VI
174	Дуб			56	VI
175	Клен			24	VI
176	Дуб			32	VI
177	Дуб			44	VI
178	Дуб			44	IV
179	Дуб			32	VI
180	Клен			24	VI
181	Дуб			28	VI
182	Дуб	40			IV
183	Дуб			56	IV
184	Клен			24	VI
185	Клен			24	VI
186	Клен			24	VI
187	Дуб			36	VI
188	Дуб			36	VI
189	Дуб			28	VI
190	Дуб			32	VI
191	Дуб			36	VI
192	Дуб			36	IV
193	Дуб			36	V
194	Дуб			28	VI
195	Дуб	52			IV
196	Дуб			48	VI
197	Клен			24	VI
198	Дуб			32	VI
199	Дуб		56		IV ст. 24
200	Дуб			32	IV
201	Дуб			28	VI
202	Дуб			44	V
203	Дуб			28	VI
204	Дуб			24	VI
205	Дуб			32	VI
206	Дуб			48	V
207	Дуб			24	VI
208	Дуб			40	V
209	Дуб			44	IV
210	Дуб			36	V
211	Дуб			40	VI ст. 60
212	Клен			28	VI
213	Дуб			24	VI
214	Дуб			36	VI
215	Дуб			32	V
216	Дуб			24	VI

1	2	3	4	5	6
217	Клен			24	VI
218	Дуб			32	VI
219	Дуб			48	VI
220	Дуб			56	VI
221	Клен			28	VI
222	Дуб			40	VI
223	Дуб			40	VI
224	Дуб			40	VI
225	Дуб			52	V
226	Дуб			36	VI
227	Дуб			32	VI
228	Клен			28	VI
229	Дуб			40	VI
230	Дуб			24	VI
231	Дуб			32	VI
232	Дуб			40	VI
233	Дуб			36	VI
234	Дуб			32	VI
235	Дуб			24	VI
236	Дуб			32	VI
237	Дуб			28	VI
238	Дуб			44	V
239	Дуб			40	IV
240	Дуб			28	VI ст. 60
241	Клен			24	VI
242	Клен			32	VI
243	Клен			24	IV
244	Груша			28	VI
245	Дуб			32	VI
246	Клен			24	VI
247	Клен			24	VI
248	Дуб			40	VI
249	Клен			32	IV
250	Дуб			32	VI
251	Дуб			24	VI
252	Клен			24	VI
253	Дуб			24	IV
254	Дуб			28	VI
255	Дуб			48	VI
256	Дуб			48	VI
257	Дуб			56	VI
258	Дуб			38	VI
259	Дуб		44		IV
260	Дуб			44	VI
261	Дуб			44	VI
262	Дуб			36	VI
263	Дуб			40	VI
264	Дуб			28	VI
265	Дуб			44	VI
266	Дуб			52	VI

Всього пронумеровано дерев зліт шістдесят шість дерев
(кількість словами)

Нумерація і перелік провели:

С.В. Оліт, О.З.Н. Косов О.І.

(посада, ПІБ, підпис)

І.В. Мисиведюк І.В. Мисиведюк

(посада, ПІБ, підпис)

(посада, ПІБ, підпис)

(посада, ПІБ, підпис)

(посада, ПІБ, підпис)

(посада, ПІБ, підпис)

Дата: " 21 " лютого 20 20 р.

ІНТЕРАЦІЙНА ВІДОМІСТЬ ДЕРЕВ
 призначених для вибіркової санітарної рубки

Додаток 4
до Санітарних правил

Харківська область
 Жовтнєве лісове господарство

лісництво

Золочівська

Державне підприємство

квартал № 16 виділ № 10

урочище ділянка №

площа 100 гектарів

Порядковий номер дерева	порода	Ступінь товщини стовбурів, сантиметрів			Категорія стану дерева, підстава відбору у рубку
		ділові	напів ділові	дров'яні	
1	2	3	4	5	6
267	Кедр			24	VI
268	Дуб			44	VI
269	Дуб			56	VI
270	Берез			24	VI
271	Дуб			24	VI
272	Дуб			28	VI
273	Дуб			40	VI
274	Дуб			28	VI
275	Дуб			32	VI
276	Дуб			44	VI
277	Дуб	56			VI
278	Кедр			24	VI
279	Дуб			32	VI
280	Дуб			32	VI
281	Кедр			36	VI
282	Дуб			48	VI
283	Дуб			44	VI
284	Дуб			28	VI
285	Дуб			44	VI
286	Дуб			44	VI
287	Дуб			48	VI
288	Дуб			44	VI
289	Дуб			64	VI
290	Дуб			52	VI
291	Дуб			52	VI
292	Дуб			48	VI
293	Дуб			52	VI
294	Дуб			64	VI
295	Дуб			40	VI
296	Дуб			52	VI
297	Дуб			36	VI
298	Кедр			28	VI
299	Кедр			28	VI
300	Дуб			24	VI
301	Дуб			24	VI
302	Кедр			28	VI
303	Дуб			36	VI
304	Дуб			24	VI
305	Дуб			24	VI
306	Кедр			24	VI
307	Дуб			24	VI
308	Кедр			24	VI
309	Кедр			24	VI
310	Дуб			32	VI
311	Дуб			24	VI
312	Дуб			24	VI
313	Дуб			28	VI
314	Кедр			24	VI
315	Дуб			24	VI
316	Дуб			36	VI
317	Кедр			28	VI
318	Кедр			24	VI
319	Кедр			28	VI
320	Дуб			32	VI
321	Дуб			48	VI
322	Дуб			28	VI
323	Дуб			52	VI
324	Дуб			36	VI
325	Дуб			52	VI
326	Дуб			28	VI
327	Дуб			40	VI
328	Дуб			48	VI
329	Дуб			24	VI
330	Дуб			24	VI
331	Дуб			24	VI
332	Кедр			28	VI
333	Кедр			28	VI
334	Дуб			28	VI

Порядковий номер дерева	порода	Ступінь товщини стовбурів, сантиметрів			Категорія стану дерева, підстава відбору у рубку
		ділові	напів ділові	дров'яні	
1	2	3	4	5	6
335	Кедр			32	VI
336	Дуб			24	VI
337	Дуб			28	VI
338	Дуб			28	VI
339	Дуб			28	VI
340	Дуб			28	VI
341	Дуб			28	VI
342	Кедр			52	VI
343	Кедр			24	VI
344	Кедр			24	VI
345	Дуб			24	VI
346	Дуб			36	VI
347	Дуб			32	VI
348	Дуб			32	VI
349	Дуб			52	VI
350	Дуб			40	VI
351	Дуб			48	VI
352	Дуб			28	VI
353	Дуб			28	VI
354	Кедр			32	VI
355	Дуб			36	VI
356	Дуб			40	VI
357	Дуб			40	VI
358	Дуб			24	VI
359	Кедр			24	VI
360	Дуб			24	VI
361	Кедр			28	VI
362	Кедр			24	VI
363	Дуб			40	VI
364	Кедр			24	VI
365	Дуб			40	VI
366	Дуб	40			VI
367	Кедр			32	VI
368	Дуб			32	VI
369	Дуб			28	VI
370	Дуб			28	VI
371	Дуб			40	VI
372	Дуб			28	VI
373	Кедр			32	VI
374	Дуб			32	VI
375	Кедр			36	VI
376	Дуб			44	VI
377	Дуб			44	VI
378	Дуб			24	VI
379	Дуб	52			VI
380	Дуб			40	VI
381	Кедр			24	VI
382	Дуб			52	VI
383	Дуб			40	VI
384					
385					
386					
387					
388					
389					
390					
391					
392					
393					
394					
395					
396					
397					
398					
399					
400					
401					
402					

1	2	3	4	5	6
403					
404					
405					
406					
407					
408					
409					
410					
411					
412					
413					
414					
415					
416					
417					
418					
419					
420					
421					
422					
423					
424					
425					
426					
427					
428					
429					
430					
431					
432					
433					
434					
435					
436					
437					
438					
439					
440					
441					
442					
443					
444					
445					
446					
447					
448					
449					
450					
451					
452					
453					
454					
455					
456					
457					
458					
459					
460					
461					
462					
463					
464					
465					
466					
467					
468					
469					
470					
471					
472					
473					
474					
475					
476					
477					
478					
479					
480					
481					
482					

1	2	3	4	5	6
483					
484					
485					
486					
487					
488					
489					
490					
491					
492					
493					
494					
495					
496					
497					
498					
499					
500					
501					
502					
503					
504					
505					
506					
507					
508					
509					
510					
511					
512					
513					
514					
515					
516					
517					
518					
519					
520					
521					
522					
523					
524					
525					
526					
527					
528					
529					
530					
531					
532					

Всього пронумеровано дерев триста вісімдесят три шт.
(кількість словами)

Нумерація і перелік провели:

М.В. Кет, О.З.А. / Косов О.І.
(посада, ПІБ, підпис)
рай. медико-ветеринар. Інст. Малишев О.М.
(посада, ПІБ, підпис)

(посада, ПІБ, підпис)

(посада, ПІБ, підпис)

(посада, ПІБ, підпис)

(посада, ПІБ, підпис)

Дата: " 21 " ноября 20 20 р.

НУМЕРАЦІЙНА ВІДОМІСТЬ ДЕРЕВ
призначених для вибіркової санітарної рубки

Харківська область

Державне підприємство

Жовтневе лісове господарство

лісництво

Золочівське

квартал № *115*

виділ № *5*

урочище

ділянка №

площа

85

гектарів

Порядковий номер дерева	порода	Ступінь товщини стовбурів, сантиметрів			Категорія стану дерева, підстава відбору у рубку
		ділові	напів ділові	дров'яні	
1	2	3	4	5	6
1	<i>оцб</i>			<i>36</i>	<i>VI</i>
2	<i>оцб</i>			<i>56</i>	<i>IV</i>
3	<i>оцб</i>			<i>24</i>	<i>IV</i>
4	<i>оцб</i>			<i>24</i>	<i>VI</i>
5	<i>оцб</i>			<i>50</i>	<i>VI</i>
6	<i>оцб</i>			<i>36</i>	<i>VI</i>
7	<i>оцб</i>			<i>40</i>	<i>VI</i>
8	<i>оцб</i>			<i>56</i>	<i>VI</i> <i>ч</i>
9	<i>оцб</i>			<i>44</i>	<i>VI</i> <i>ч</i>
10	<i>оцб</i>			<i>36</i>	<i>VI</i> <i>чиль</i>
11	<i>оцб</i>			<i>64</i>	<i>VI</i> <i>чиль</i>
12	<i>оцб</i>			<i>44</i>	<i>IV</i>
13	<i>оцб</i>			<i>24</i>	<i>VI</i>
14	<i>оцб</i>			<i>24</i>	<i>VI</i>
15	<i>оцб</i>			<i>36</i>	<i>VI</i>
16	<i>оцб</i>			<i>52</i>	<i>VI</i>
17	<i>оцб</i>			<i>48</i>	<i>IV</i>
18	<i>оцб</i>			<i>24</i>	<i>VI</i>
19	<i>оцб</i>			<i>40</i>	<i>VI</i>
20	<i>оцб</i>			<i>36</i>	<i>VI</i>
21	<i>оцб</i>			<i>36</i>	<i>VI</i>
22	<i>оцб</i>			<i>48</i>	<i>VI</i>
23	<i>оцб</i>			<i>52</i>	<i>IV</i> <i>ч</i>
24	<i>оцб</i>			<i>48</i>	<i>IV</i> <i>ч</i>
25	<i>оцб</i>			<i>52</i>	<i>IV</i> <i>ч</i>
26	<i>оцб</i>			<i>36</i>	<i>VI</i>
27	<i>оцб</i>			<i>68</i>	<i>VI</i> <i>ч</i>
28	<i>оцб</i>			<i>32</i>	<i>IV</i> <i>ч</i>
29	<i>оцб</i>			<i>32</i>	<i>VI</i>
30	<i>оцб</i>			<i>48</i>	<i>VI</i>
31	<i>оцб</i>			<i>40</i>	<i>VI</i>
32	<i>оцб</i>			<i>36</i>	<i>VI</i>
33	<i>оцб</i>			<i>36</i>	<i>VI</i> <i>ч</i>
34	<i>оцб</i>			<i>36</i>	<i>IV</i> <i>ч</i>
35	<i>оцб</i>			<i>48</i>	<i>VI</i>
36	<i>оцб</i>			<i>36</i>	<i>VI</i>
37	<i>оцб</i>			<i>28</i>	<i>VI</i>
38	<i>оцб</i>			<i>40</i>	<i>VI</i> <i>ч</i>
39	<i>оцб</i>			<i>36</i>	<i>VI</i> <i>ч</i>
40	<i>оцб</i>			<i>24</i>	<i>VI</i>
41	<i>оцб</i>			<i>24</i>	<i>VI</i>
42	<i>оцб</i>			<i>40</i>	<i>VI</i>
43	<i>оцб</i>			<i>28</i>	<i>VI</i>
44	<i>оцб</i>			<i>44</i>	<i>VI</i>
45	<i>оцб</i>			<i>28</i>	<i>VI</i>
46	<i>оцб</i>	<i>28</i>		<i>36</i>	<i>IV</i>
47	<i>оцб</i>			<i>44</i>	<i>VI</i> <i>ч</i>
48	<i>оцб</i>			<i>24</i>	<i>VI</i>
49	<i>оцб</i>			<i>36</i>	<i>VI</i> <i>компл</i>
50	<i>оцб</i>			<i>32</i>	<i>VI</i>
51	<i>оцб</i>			<i>24</i>	<i>VI</i>
52	<i>оцб</i>			<i>32</i>	<i>VI</i>
53	<i>оцб</i>			<i>28</i>	<i>VI</i>
54	<i>оцб</i>			<i>36</i>	<i>VI</i>
55	<i>оцб</i>			<i>40</i>	<i>VI</i>
56	<i>оцб</i>			<i>32</i>	<i>VI</i>
57	<i>оцб</i>			<i>24</i>	<i>VI</i>
58	<i>оцб</i>			<i>44</i>	<i>VI</i>
59	<i>оцб</i>			<i>28</i>	<i>VI</i>
60	<i>оцб</i>			<i>36</i>	<i>VI</i>
61	<i>оцб</i>			<i>52</i>	<i>VI</i>
62	<i>оцб</i>			<i>24</i>	<i>VI</i>
63	<i>оцб</i>			<i>24</i>	<i>VI</i>
64	<i>оцб</i>			<i>24</i>	<i>VI</i>
65					
66					
67					
68					

Порядковий номер дерева	порода	Ступінь товщини стовбурів, сантиметрів			Категорія стану дерева, підстава відбору у рубку
		ділові	напів ділові	дров'яні	
1	2	3	4	5	6
69					
70					
71					
72					
73					
74					
75					
76					
77					
78					
79					
80					
81					
82					
83					
84					
85					
86					
87					
88					
89					
90					
91					
92					
93					
94					
95					
96					
97					
98					
99					
100					
101					
102					
103					
104					
105					
106					
107					
108					
109					
110					
111					
112					
113					
114					
115					
116					
117					
118					
119					
120					
121					
122					
123					
124					
125					
126					
127					
128					
129					
130					
131					
132					
133					
134					
135					
136					

1	2	3	4	5	6
137					
138					
139					
140					
141					
142					
143					
144					
145					
146					
147					
148					
149					
150					
151					
152					
153					
154					
155					
156					
157					
158					
159					
160					
161					
162					
163					
164					
165					
166					
167					
168					
169					
170					
171					
172					
173					
174					
175					
176					
177					
178					
179					
180					
181					
182					
183					
184					
185					
186					
187					
188					
189					
190					
191					
192					
193					
194					
195					
196					
197					
198					
199					
200					
201					
202					
203					
204					
205					
206					
207					
208					
209					
210					
211					
212					
213					
214					
215					
216					

1	2	3	4	5	6
217					
218					
219					
220					
221					
222					
223					
224					
225					
226					
227					
228					
229					
230					
231					
232					
233					
234					
235					
236					
237					
238					
239					
240					
241					
242					
243					
244					
245					
246					
247					
248					
249					
250					
251					
252					
253					
254					
255					
256					
257					
258					
259					
260					
261					
262					
263					
264					
265					
266					

Всього пронумеровано дерев шестьдесят четыре
(кількість словами)

Нумерація і перелік провели:

м-р лісу Сирівський О. П.
(посада, ПІБ, підпис)

м-р лісу Тарашків Д. М.
(посада, ПІБ, підпис)

м-р лісу Бурда М. П.
(посада, ПІБ, підпис)

м-р лісу Тезик А.
(посада, ПІБ, підпис)

(посада, ПІБ, підпис)

(посада, ПІБ, підпис)

Дата: " 04 " 08 2020 р.

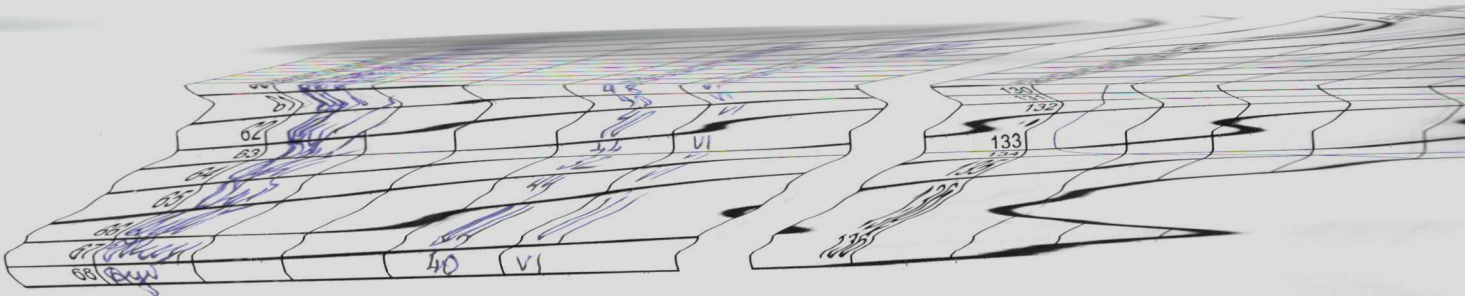

НУМЕРАЦІЙНА ВІДОМІСТЬ ДЕРЕВ
призначених для вибіркової санітарної рубки

Харківська область

Державне підприємство

Жовтневе лісове господарство

лісництво

З. Білоус

ділянка №

площа

гектарів

№	Ступінь товщини стовбурів, сантиметрів		Категорія стану дерева, підстава відбору у рубку
	напів ділові	дров'яні	
	4	5	6
		68	VI
		24	VI
		28	IV
		36	VI
		28	VI
		60	IV
		24	VI
		48	VI
		36	VI
10		28	VI
11		32	IV
12		66	IV

Порядковий номер дерева	порода	Ступінь товщини стовбурів, сантиметрів			Категорія стану дерева, підстава відбору у рубку
		ділові	напів ділові	дров'яні	
1	2	3	4	5	6
69	Дуб			44	VI
70	Кедр			28	IV
71	Кедр			40	VI
72	Дуб			52	VI
73	Кедр			24	IV
74	Кедр			32	VI
75	Кедр			24	IV
76	Дуб			44	VI
77	Дуб			48	VI
79	Дуб			32	VI
80	Дуб			24	VI
81	Кедр			52	IV
82	Дуб			28	IV

С

Ділові

напів ділові

дров'яні

дрова, підстава відбору у рубку

Категорія стану дерева

порода

1	2	3	4	5	6
137					
138					
139					
140					
141					
142					
143					
144					
145					
146					
147					
148					
149					
150					
151					
152					
153					
154					
155					
156					
157					
158					
159					
160					
161					
162					
163					
164					
165					
166					
167					
168					
169					
170					
171					
172					
173					
174					
175					
176					
177					
178					
179					
180					
181					
182					
183					
184					
185					
186					
187					
188					
189					
190					
191					
192					
193					
194					
195					
196					
197					
198					
199					
200					
201					
202					
203					
204					
205					
206					
207					
208					
209					
210					
211					
212					
213					
214					
215					
216					

1	2	3	4	5	6
217					
218					
219					
220					
221					
222					
223					
224					
225					
226					
227					
228					
229					
230					
231					
232					
233					
234					
235					
236					
237					
238					
239					
240					
241					
242					
243					
244					
245					
246					
247					
248					
249					
250					
251					
252					
253					
254					
255					
256					
257					
258					
259					
260					
261					
262					
263					
264					
265					
266					

Всього пронумеровано дерев дев'яносто девять дерев
(кількість словами)

Нумерація і перелік провели:

к.в.д.п.т. ОЗН Машер ОМ
(посада, ПІБ, підпис)

каб. місце і кет. Машер ОМ
(посада, ПІБ, підпис)

(посада, ПІБ, підпис)

(посада, ПІБ, підпис)

(посада, ПІБ, підпис)

Дата: " 20 " ноября 2020 р.

1	2	3	4	5	6
137					
138					
139					
140					
141					
142					
143					
144					
145					
146					
147					
148					
149					
150					
151					
152					
153					
154					
155					
156					
157					
158					
159					
160					
161					
162					
163					
164					
165					
166					
167					
168					
169					
170					
171					
172					
173					
174					
175					
176					
177					
178					
179					
180					
181					
182					
183					
184					
185					
186					
187					
188					
189					
190					
191					
192					
193					
194					
195					
196					
197					
198					
199					
200					
201					
202					
203					
204					
205					
206					
207					
208					
209					
210					
211					
212					
213					
214					
215					
216					

1	2	3	4	5	6
217					
218					
219					
220					
221					
222					
223					
224					
225					
226					
227					
228					
229					
230					
231					
232					
233					
234					
235					
236					
237					
238					
239					
240					
241					
242					
243					
244					
245					
246					
247					
248					
249					
250					
251					
252					
253					
254					
255					
256					
257					
258					
259					
260					
261					
262					
263					
264					
265					
266					

Всього пронумеровано дерев дев'яносто девять дерев
(кількість словами)

Нумерація і перелік провели:

к.в.дмт.ОЗН [підпис]
(посада, ПІБ, підпис)

каб.мешч. і кет. Машер ОМ [підпис]
(посада, ПІБ, підпис)

(посада, ПІБ, підпис)

(посада, ПІБ, підпис)

(посада, ПІБ, підпис)

(посада, ПІБ, підпис)

Дата: " 20 " ноября 2020 р.

НУМЕРАЦІЙНА ВІДОМІСТЬ ДЕРЕВ
призначених для вибіркової санітарної рубки

Харківська область

лісництво Золотівське Державне підприємство Жовтнєве лісове господарство
квартал № 21 виділ № 5 урочище ділянка № _____ площа 9,0 гектарів

Порядковий номер дерева	порода	Ступінь товщини стовбурів, сантиметрів			Категорія стану дерева, підстава відбору у рубку
		ділові	напів ділові	дров'яні	
1	2	3	4	5	6
1	Дуб		32		IV
2	Дуб			28	VI
3	Дуб			40	IV
4	Дуб		32		IV
5	Кедр			28	IV
6	Дуб			28	VI
7	Дуб			32	VI
8	Кедр			24	VI
9	Дуб			24	VI
10	Дуб			28	VI
11	Дуб			24	VI
12	Дуб		40		IV тріт
13	Дуб			32	IV
14	Дуб			44	IV
15	Дуб		32		IV
16	Дуб			48	IV тріт
17	Дуб			40	IV
18	Дуб			36	VI
19	Дуб			56	IV
20	Дуб			36	IV
21	Кедр			32	IV
22	Кедр			32	IV
23	Дуб			52	IV
24	Дуб			52	IV
25	Кедр			28	VI
26	Кедр			28	VI
27	Дуб		40		IV
28	Дуб			40	VI
29	Дуб			48	IV
30	Дуб		32		IV
31	Дуб			44	VI
32	Дуб			32	VI
33	Дуб			32	IV
34	Дуб			28	VI
35	Дуб			28	VI
36	Дуб			24	VI
37	Кедр			36	VI
38	Дуб			28	IV
39	Дуб			32	VI
40	Дуб			54	VI
41	Дуб		48		IV
42	Кедр			40	IV
43	Дуб			24	VI
44	Дуб			52	IV
45	Кедр			24	VI
46	Кедр			56	IV
47	Дуб			56	IV
48	Дуб			28	VI
49	Дуб		44		IV
50	Дуб			60	IV
51	Кедр			36	IV
52	Дуб		44		IV
53	Дуб			32	VI
54	Дуб			32	VI
55	Дуб			24	VI
56	Кедр			32	IV
57	Кедр			32	IV
58	Дуб			36	VI
59	Кедр			24	IV
60	Кедр			32	IV
61	Кедр			32	IV
62	Дуб		72		IV тріт
63	Дуб			36	IV
64	Дуб			52	IV ком. н
65	Дуб		48		IV
66	Дуб			36	IV
67	Кедр			36	IV
68	Дуб			28	VI

Порядковий номер дерева	порода	Ступінь товщини стовбурів, сантиметрів			Категорія стану дерева, підстава відбору у рубку
		ділові	напів ділові	дров'яні	
1	2	3	4	5	6
69	Кедр			36	IV
70	Дуб			32	VI
71	Кедр			28	IV
72	Дуб		56		IV
73	Дуб			28	VI
74	Кедр			32	VI
75	Дуб			32	VI
76	Кедр			32	VI
77	Кедр			38	IV
78	Дуб			36	VI
79	Дуб			48	VI
80	Дуб			36	IV
81	Кедр			36	IV
82	Дуб			28	VI
83	Дуб			32	VI
84	Дуб			28	VI
85	Дуб			32	VI
86	Дуб			24	VI
87	Дуб			48	IV
88	Дуб			48	IV
89	Дуб			24	VI
90	Дуб			28	VI
91	Дуб			44	IV
92	Кедр			24	VI
93	Дуб			28	VI
94	Кедр			28	VI
95	Дуб		44		IV
96	Дуб			36	IV
97	Кедр			36	IV
98	Дуб			40	VI
99	Дуб			32	IV тріт
100	Дуб			32	IV
101	Дуб			32	VI
102	Дуб			52	IV
103	Кедр			40	IV
104	Дуб			32	VI
105	Дуб			36	IV
106	Дуб			44	IV
107	Дуб			32	IV
108	Дуб		40		IV тріт
109	Дуб			32	VI
110	Дуб		40		IV
111	Кедр			40	IV
112	Кедр			48	IV
113	Дуб			28	IV
114	Дуб			32	VI
115	Дуб			52	IV
116	Кедр			48	IV
117	Кедр			28	VI
118	Дуб			32	VI
119	Кедр			44	IV
120	Дуб			36	IV ком. н
121	Дуб			32	VI
122	Дуб			36	VI
123	Дуб			28	VI
124	Дуб			36	VI
125	Дуб			32	VI
126	Дуб			28	VI
127	Кедр			24	VI
128	Дуб			36	IV
129	Дуб			28	VI
130	Дуб			32	VI
131	Кедр			28	VI
132	Дуб			52	VI
133	Дуб			36	IV
134	Дуб			28	VI
135	Дуб			32	VI
136	Дуб		40		IV

1	2	3	4	5	6
137	Дуб			32	V
138	Клен			32	V
139	Дуб			28	V
140	Дуб			28	V
141	Дуб			32	V
142	Клен			40	V
143	Дуб			24	V
144	Дуб			24	V
145	Дуб			36	V
146	Дуб			32	V
147	Дуб		44		V
148	Клен			40	V
149	Дуб			28	V
150	Дуб			40	V
151	Дуб			44	V
152	Дуб		56		V
153	Клен			24	N
154	Дуб		28		V
155	Дуб		44		V
156	Дуб			24	V
157	Дуб			32	V
158	Дуб			40	V
159	Дуб			44	V
160	Дуб		40		V
161	Дуб			28	V
162	Дуб		44		V
163	Дуб			24	V
164	Дуб			32	V
165	Дуб			36	V
166	Клен			24	V
167	Дуб		40		V
168	Дуб		40		V
169	Клен			28	V
170	Дуб			40	V
171	Дуб			40	V
172	Клен			36	V
173	Дуб			40	V
174	Дуб			28	V
175	Дуб			28	V
176	Дуб			28	V
177	Клен			32	V
178	Дуб			32	V
179	Дуб			32	V
180	Клен			32	V
181	Клен			24	V
182	Клен			24	V
183	Клен			28	V
184	Клен			36	V
185	Клен			24	V
186	Клен			24	V
187	Клен			40	V
188	Дуб		60		V
189	Клен			28	V
190	Дуб			32	V
191	Дуб			24	V
192	Дуб			56	V
193	Клен			28	V
194	Дуб			28	V
195	Клен			44	V
196	Клен			36	V
197	Клен			24	V
198	Клен			44	V
199	Клен			24	V
200	Дуб			36	V
201	Клен			44	V
202	Клен			48	V
203	Клен			32	V
204	Дуб			40	V
205	Клен			24	V
206	Клен			32	V
207	Клен			32	V
208	Дуб			28	V
209	Дуб		48		V
210	Клен			36	V
211	Клен			28	V
212	Клен			40	V
213	Дуб			32	V
214	Клен			32	V
215	Дуб			28	V
216	Клен			36	V

1	2	3	4	5	6
217	Клен			32	V
218	Клен			36	V
219	Клен			24	V
220	Дуб		40		V
221	Дуб			32	V
222	Клен			36	V
223	Клен			24	V
224	Дуб			32	V
225	Клен			28	V
226	Клен			24	V
227	Клен			32	V
228	Клен			24	V
229	Дуб			44	V
230	Клен			24	V
231	Клен			28	V
232	Дуб			40	V
233	Клен			24	V
234	Клен			40	V
235	Дуб		36		V
236	Дуб			24	V
237	Дуб			24	V
238	Клен			48	V
239	Клен			40	V
240	Клен			32	V
241	Клен			32	V
242	Клен			28	V
243	Клен			24	V
244	Дуб			28	V
245	Дуб			52	V
246	Дуб			24	V
247	Клен			28	V
248	Дуб			52	V
249	Клен			44	V
250	Дуб			56	V
251	Дуб			28	V
252	Клен			24	V
253	Клен			36	V
254	Клен			28	V
255	Дуб			40	V
256	Дуб			32	V
257	Клен			40	V
258	Дуб			36	V
259	Дуб			44	V
260	Клен			36	V
261	Клен			24	V
262	Клен			28	V
263	Дуб			24	V
264	Дуб			36	V
265					
266					

Всього пронумеровано дерев двісті шістьдесять голців
(кількість словами)

Нумерація і перелік провели:

Губів Іван (посада, ПІБ, підпис)
Губів Іван (посада, ПІБ, підпис)
Губів Іван (посада, ПІБ, підпис)

(посада, ПІБ, підпис)

(посада, ПІБ, підпис)

(посада, ПІБ, підпис)

Дата: " 23 " лютого 2020 р.

1	2	3	4	5	6
137	Дуб			32	V
138	Клен			32	V
139	Дуб			28	V
140	Дуб			28	V
141	Дуб			32	V
142	Клен			40	V
143	Дуб			24	V
144	Дуб			24	V
145	Дуб			36	V
146	Дуб			32	V
147	Дуб		44		V
148	Клен			40	V
149	Дуб			28	V
150	Дуб			40	V
151	Дуб			44	V ст. 20
152	Дуб		56		V
153	Клен			24	N
154	Дуб		28		V
155	Дуб		44		V
156	Дуб			24	V
157	Дуб			32	V
158	Дуб			40	V
159	Дуб			44	V ст. 20
160	Дуб		40		V
161	Дуб			28	V
162	Дуб		44		V ст. 20
163	Дуб			24	V
164	Дуб			32	V
165	Дуб			36	V
166	Клен			24	V
167	Дуб		40		V ком. 20
168	Дуб		40		V ст. 20
169	Клен			28	V
170	Дуб			40	V
171	Дуб			40	V ст. 20
172	Клен			36	V
173	Дуб			40	V
174	Дуб			28	V
175	Дуб			28	V
176	Дуб			28	V
177	Клен			32	V
178	Дуб			32	V
179	Дуб			32	V
180	Клен			32	V
181	Клен			24	V
182	Клен			24	V
183	Клен			28	V
184	Клен			36	V
185	Клен			24	V
186	Клен			24	V
187	Клен			40	V
188	Дуб		60		V
189	Клен			28	V
190	Дуб			32	V
191	Дуб			24	V
192	Дуб			56	V ст. 20
193	Клен			28	V
194	Дуб			28	V
195	Клен			44	V
196	Клен			36	V
197	Клен			24	V
198	Клен			44	V
199	Клен			24	V
200	Дуб			36	V
201	Клен			44	V
202	Клен			48	V
203	Клен			32	V
204	Дуб			40	V
205	Клен			24	V
206	Клен			32	V
207	Клен			32	V
208	Дуб			28	V
209	Дуб		48		V ст. 20
210	Клен			36	V
211	Клен			28	V
212	Клен			40	V
213	Дуб			32	V
214	Клен			32	V
215	Дуб			28	V
216	Клен			36	V

1	2	3	4	5	6
217	Клен			32	V
218	Клен			36	V
219	Клен			24	V
220	Дуб		40		V ком. 20
221	Дуб			32	V
222	Клен			36	V
223	Клен			24	V
224	Дуб			32	V
225	Клен			28	V
226	Клен			24	V
227	Клен			32	V
228	Клен			24	V
229	Дуб			44	V
230	Клен			24	V
231	Клен			28	V
232	Дуб			40	V
233	Клен			24	V
234	Клен			40	V
235	Дуб		36		V
236	Дуб			24	V
237	Дуб			24	V
238	Клен			48	V
239	Клен			40	V
240	Клен			32	V
241	Клен			32	V
242	Клен			28	V
243	Клен			24	V
244	Дуб			28	V
245	Дуб			52	V
246	Дуб			24	V
247	Клен			28	V
248	Дуб			52	V
249	Клен			44	V
250	Дуб			56	V
251	Дуб			28	V
252	Клен			24	V
253	Клен			36	V
254	Клен			28	V
255	Дуб			40	V
256	Дуб			32	V
257	Клен			40	V
258	Дуб			36	V
259	Дуб			44	V
260	Клен			36	V
261	Клен			24	V
262	Клен			28	V
263	Дуб			24	V
264	Дуб			36	V ст. 20
265					
266					

Всього пронумеровано дерев двісті шістьдесять години
(кількість словами)

Нумерація і перелік провели:

Губов Іван (посада, ПІБ, підпис)
Гр. м.м. 1/2 Карпачук Т. 8 (посада, ПІБ, підпис)

(посада, ПІБ, підпис)

(посада, ПІБ, підпис)

(посада, ПІБ, підпис)

Дата: " 23 " лютого 2020 р.

НУМЕРАЦІЙНА ВІДОМІСТЬ ДЕРЕВ
призначених для вибіркової санітарної рубки
Харківська область

лісництво Золочівське Державне підприємство Жовтнєве лісове господарство
квартал № 18 виділ № 1 урочище ділянка № _____ площа 3,6 гектарів

Порядковий номер дерева	порода	Ступінь товщини стовбурів, сантиметрів			Категорія стану дерева, підстава відбору у рубку
		ділові	напів ділові	дров'яні	
1	2	3	4	5	6
1	Клен			24	IV
2	Дуб			40	IV
3	Дуб			52	VI
4	Дуб			28	VI
5	Дуб		48		IV тріт
6	Дуб			44	IV
7	Дуб		44		IV
8	Дуб			24	VI
9	Дуб			36	VI
10	Дуб			24	VI
11	Дуб			24	VI
12	Дуб		60		IV тріт
13	Клен			32	IV
14	Дуб			36	VI
15	Клен			24	IV
16	Клен			36	VI
17	Дуб			40	VI
18	Дуб			52	IV
19	Дуб			32	VI
20	Дуб			28	V
21	Дуб			24	V
22	Дуб			36	V
23	Дуб			44	IV
24	Дуб			32	VI
25	Дуб			40	IV
26	Дуб			48	IV
27	Дуб			32	VI
28	Дуб			32	IV
29	Дуб			44	VI
30	Дуб			52	VI
31	Дуб			40	VI
32	Дуб			48	VI
33	Дуб			36	VI
34	Дуб			44	IV
35	Дуб			36	IV
36	Дуб			44	V
37	Дуб		40		IV тріт
38	Дуб			28	VI
39	Дуб			28	VI
40	Дуб			40	VI
41	Клен			24	IV
42	Дуб			44	VI
43	Клен			24	V
44	Дуб			32	V
45	Дуб			24	VI
46	Клен			28	IV
47	Дуб			36	VI баг
48	Дуб			36	VI баг
49	Дуб			32	VI баг
50	Дуб			28	VI баг
51	Дуб			28	VI
52	Дуб			44	VI
53	Дуб			40	IV
54	Дуб			24	VI
55	Дуб			40	VI
56	Дуб			32	V баг
57	Дуб			24	VI
58	Дуб			24	VI
59	Клен			24	IV
60	Дуб		52		IV тріт
61	Дуб			36	IV
62	Дуб			32	VI
63	Дуб			32	VI
64	Дуб			48	VI
65	Дуб			44	VI баг
66	Дуб			32	VI
67	Дуб			44	VI
68	Дуб			40	VI

Порядковий номер дерева	порода	Ступінь товщини стовбурів, сантиметрів			Категорія стану дерева, підстава відбору у рубку
		ділові	напів ділові	дров'яні	
1	2	3	4	5	6
69	Дуб			32	VI
70	Клен			24	IV
71	Дуб			56	IV
72	Дуб			44	VI
73	Дуб			40	VI
74	Дуб			48	VI
75	Дуб			32	VI
76	Дуб			24	VI
77	Дуб			52	IV
78	Клен			36	IV
79	Дуб			28	VI
80	Дуб			32	IV тріт
81	Дуб			52	VI
82	Дуб			28	VI
83	Дуб			36	VI
84	Дуб			48	IV
85	Дуб			24	VI
86	Дуб			44	IV
87					
88					
89					
90					
91					
92					
93					
94					
95					
96					
97					
98					
99					
100					
101					
102					
103					
104					
105					
106					
107					
108					
109					
110					
111					
112					
113					
114					
115					
116					
117					
118					
119					
120					
121					
122					
123					
124					
125					
126					
127					
128					
129					
130					
131					
132					
133					
134					
135					
136					

1	2	3	4	5	6
137					
138					
139					
140					
141					
142					
143					
144					
145					
146					
147					
148					
149					
150					
151					
152					
153					
154					
155					
156					
157					
158					
159					
160					
161					
162					
163					
164					
165					
166					
167					
168					
169					
170					
171					
172					
173					
174					
175					
176					
177					
178					
179					
180					
181					
182					
183					
184					
185					
186					
187					
188					
189					
190					
191					
192					
193					
194					
195					
196					
197					
198					
199					
200					
201					
202					
203					
204					
205					
206					
207					
208					
209					
210					
211					
212					
213					
214					
215					
216					

1	2	3	4	5	6
217					
218					
219					
220					
221					
222					
223					
224					
225					
226					
227					
228					
229					
230					
231					
232					
233					
234					
235					
236					
237					
238					
239					
240					
241					
242					
243					
244					
245					
246					
247					
248					
249					
250					
251					
252					
253					
254					
255					
256					
257					
258					
259					
260					
261					
262					
263					
264					
265					
266					

Всього пронумеровано дерев всіх мість мі-рер
(кількість словами)

Нумерація і перелік провели:

В. П. ЧИЖОВА Лаврова
(посада, ПІБ, підпис)

Іван Іванович Іванов
(посада, ПІБ, підпис)

(посада, ПІБ, підпис)

(посада, ПІБ, підпис)

(посада, ПІБ, підпис)

(посада, ПІБ, підпис)

Дата: " 20 " нової 20 20 р.

1	2	3	4	5	6
137					
138					
139					
140					
141					
142					
143					
144					
145					
146					
147					
148					
149					
150					
151					
152					
153					
154					
155					
156					
157					
158					
159					
160					
161					
162					
163					
164					
165					
166					
167					
168					
169					
170					
171					
172					
173					
174					
175					
176					
177					
178					
179					
180					
181					
182					
183					
184					
185					
186					
187					
188					
189					
190					
191					
192					
193					
194					
195					
196					
197					
198					
199					
200					
201					
202					
203					
204					
205					
206					
207					
208					
209					
210					
211					
212					
213					
214					
215					
216					

1	2	3	4	5	6
217					
218					
219					
220					
221					
222					
223					
224					
225					
226					
227					
228					
229					
230					
231					
232					
233					
234					
235					
236					
237					
238					
239					
240					
241					
242					
243					
244					
245					
246					
247					
248					
249					
250					
251					
252					
253					
254					
255					
256					
257					
258					
259					
260					
261					
262					
263					
264					
265					
266					

Всього пронумеровано дерев всімсотсімдесят шість мі. дере
(кількість словами)

Нумерація і перелік провели:

В. ПЕТЮХА Ковбач

(посада, ПІБ, підпис)

рай. м. м. м. З. Кот. Кошир О. М. С. М. М.

(посада, ПІБ, підпис)

(посада, ПІБ, підпис)

(посада, ПІБ, підпис)

(посада, ПІБ, підпис)

(посада, ПІБ, підпис)

Дата: " 20 " лютого 20 20 р.

НУМЕРАЦІЙНА ВІДОМІСТЬ ДЕРЕВ
призначених для вибіркової санітарної рубки

Харківська область

Державне підприємство Жовтневе лісове господарство

лісництво

Золочівське

квартал № 16

виділ № 5

урочище

ділянка №

площа 30

гектарів

Порядковий номер дерева	порода	Ступінь товщини стовбурів, сантиметрів			Категорія стану дерева, підстава відбору у рубку
		ділові	напів ділові	дров'яні	
1	2	3	4	5	6
1	Дуб			36	IV
2	Кедр			32	VI
3	Берез			24	VI
4	Кедр			24	VI
5	Дуб			24	VI боц
6	Кедр			24	VI
7	Дуб			28	IV
8	Кедр			32	IV
9	Кедр			32	IV
10	Дуб			24	VI
11	Дуб			32	VI
12	Дуб			32	VI
13	Дуб			24	VI
14	Дуб			28	VI
15	Кедр			24	VI
16	Кедр			24	VI
17	Кедр			28	VI
18	Кедр			24	VI
19	Дуб			24	VI
20	Дуб			32	VI
21	Дуб			32	VI
22	Дуб			24	VI
23	Кедр			32	IV
24	Дуб			28	VI
25	Кедр			24	VI
26	Кедр			24	VI
27	Дуб			28	VI
28	Дуб			28	VI
29	Дуб			28	VI
30	Дуб			24	VI
31	Кедр			28	VI
32	Дуб			32	VI
33	Дуб			24	VI
34	Кедр			36	V
35	Кедр			40	VI
36	Дуб			24	VI
37	Дуб			32	V
38	Дуб			40	VI
39	Кедр			28	VI
40	Кедр			24	VI
41	Дуб			24	VI
42	Дуб			24	VI
43	Дуб	40			IV ком. 24
44	Дуб			32	VI
45	Кедр			36	IV
46	Дуб			32	VI
47	Дуб			28	VI
48	Кедр			24	VI
49	Дуб			40	VI
50	Дуб			28	VI
51	Кедр			24	VI
52	Пухляк			24	VI
53	Дуб			40	IV
54	Кедр			24	VI
55	Кедр			28	IV
56	Кедр			28	V
57	Кедр			24	VI
58	Дуб			28	VI
59	Кедр			28	VI
60	Кедр			24	VI
61	Кедр			24	VI
62	Дуб			24	VI
63	Кедр			24	VI
64	Кедр			24	VI
65	Кедр			28	VI
66	Кедр			24	IV
67	Кедр			24	VI
68	Дуб			40	IV ком. 24

Порядковий номер дерева	порода	Ступінь товщини стовбурів, сантиметрів			Категорія стану дерева, підстава відбору у рубку
		ділові	напів ділові	дров'яні	
1	2	3	4	5	6
69	Кедр			24	VI
70	Кедр			24	VI
71	Кедр			24	V
72	Кедр			28	IV
73	Дуб			32	IV
74	Дуб			36	VI
75	Дуб			36	IV
76	Кедр			24	VI
77	Дуб			32	VI
78	Дуб			24	IV
79	Дуб			40	VI боц
80	Пухляк			24	VI
81	Дуб			28	VI боц
82	Кедр			28	VI
83	Дуб			44	IV
84	Дуб			24	VI
85	Дуб			28	VI
86	Дуб			36	V
87	Кедр			36	VI
88	Дуб			28	VI
89	Дуб			24	VI
90	Дуб			28	VI
91	Дуб			24	VI
92	Дуб			40	IV
93	Дуб			28	V
94	Дуб			24	VI
95	Дуб			36	IV
96	Дуб			28	VI
97	Дуб			28	V
98	Дуб			36	IV
99	Дуб			36	IV
100	Кедр			24	VI
101	Дуб	48			IV трущ
102	Дуб			28	VI
103	Дуб			24	VI
104	Кедр			44	VI
105	Дуб			40	IV
106	Дуб			32	VI
107	Дуб			24	IV
108	Дуб			24	VI
109	Кедр			24	VI
110	Дуб			24	VI
111	Дуб	60			IV
112	Дуб			24	VI
113	Дуб			36	VI
114	Дуб			28	IV
115	Дуб			32	IV трущ
116	Кедр			24	VI
117	Кедр			28	VI
118	Дуб			40	IV
119	Дуб			24	VI
120	Дуб			36	V
121	Кедр			32	IV
122	Кедр			28	VI
123	Кедр			44	VI
124	Кедр			36	VI
125	Кедр			32	VI
126	Кедр			24	VI
127	Кедр			40	VI
128	Кедр			28	VI
129	Кедр			36	VI
130	Кедр			28	V
131	Кедр			36	V
132	Кедр			36	V
133	Дуб	44			IV
134	Дуб			36	IV
135	Кедр			44	IV
136	Дуб			24	VI

1	2	3	4	5	6
137	Dys			32	VI
138	Kelen			32	VI
139	Dys			36	V
✓ 140	Dys			24	VI
141	Kelen			40	VI
142	Kelen			28	VI
143	Kelen			36	V
144	Kelen			40	VI
145	Kelen			32	IV
146	Kelen			24	VI
147	Kelen			28	V
148	Kelen			36	VI
149	Dys			40	V
150	Kelen			24	IV
151	Dys			56	IV
152	Dys			36	IV
153	Dys			52	IV
✓ 154	Dys			24	IV
155	Dys			52	IV KOK, 41
156	Dys			28	VI
157	Dys			28	VI
158	Kelen			32	V
159	Trush			28	V
160	Dys			52	IV
161	Kelen			24	IV
162	Dys			36	VI
163	Kelen			36	VI
164	Dys			44	IV ex 24
165	Kelen			28	VI
166	Kelen			24	VI
167	Kelen			36	IV
168	Dys			40	IV
169	Kelen			24	VI
170	Dys			52	IV
171	Kelen			36	VI
172	Dys			32	IV
173	Kelen			24	V
174	Dys			44	IV
175	Dys			32	IV
176	Dys			48	V
177	Dys			36	IV
178	Dys			36	IV
179	Dys			32	IV
180	Dys			36	IV
181	Kelen			32	VI
182	Dys			36	V
183	Kelen			32	IV
✓ 184	Dys			24	IV
185	Dys			36	VI
186	Kelen			28	VI
187	Kelen			24	VI
188	Dys			28	IV
189	Kelen			36	VI
190	Dys			60	IV
191	Dys			48	IV
192	Dys			56	IV
193					
194					
195					
196					
197					
198					
199					
200					
201					
202					
203					
204					
205					
206					
207					
208					
209					
210					
211					
212					
213					
214					
215					
216					

1	2	3	4	5	6
217					
218					
219					
220					
221					
222					
223					
224					
225					
226					
227					
228					
229					
230					
231					
232					
233					
234					
235					
236					
237					
238					
239					
240					
241					
242					
243					
244					
245					
246					
247					
248					
249					
250					
251					
252					
253					
254					
255					
256					
257					
258					
259					
260					
261					
262					
263					
264					
265					
266					

Всього пронумеровано дерев сто дев'яносто два дерева
(кількість словами)

Нумерація і перелік провели:
ав. лнт, озл. [signature]
 (посада, ПІБ, підпис)
рай. лнт. чл. 7 кот. [signature]
 (посада, ПІБ, підпис)

 (посада, ПІБ, підпис)

 (посада, ПІБ, підпис)

 (посада, ПІБ, підпис)

 (посада, ПІБ, підпис)

Дата: " 20 " листопада 2020 р.

НУМЕРАЦІЙНА ВІДОМІСТЬ ДЕРЕВ
призначених для вибіркової санітарної рубки
Харківська область

лісництво Золочівське Державне підприємство Жовтнєве лісове господарство урочище
квартал№ 5 виділ№ 2 ділянка№ _____ площа 22,5 гектарів

Порядковий номер дерева	порода	Ступінь товщини стовбурів, сантиметрів			Категорія стану дерева, підстава відбору у рубку
		ділові	напів ділові	дров'яні	
1	2	3	4	5	6
1	Дуб			44	IV мпуф. зр.
2	Дуб		48		
3	Дуб			48	IV
4	Дуб			24	VI
5	Клен			24	VI
6	Ліщина			24	V
7	Клен			24	IV
8	Дуб			36	V
9	Дуб			24	VI
10	Дуб			36	VI
11	Дуб			36	IV
12	Ліщина			24	IV
13	Ліщина			28	IV
14	Дуб			32	V
15	Клен			32	V
16	Клен			24	IV
17	Дуб			56	IV
18	Дуб			32	IV
19	Дуб			32	IV
20	Дуб	60			IV
21	Дуб	32			IV
22	Дуб			40	IV
23	Ліщина			28	IV
24	Дуб			40	VI
25	Дуб			24	VI
26	Дуб			24	VI
27	Дуб	56			IV
28	Дуб			32	VI
29	Ліщина			24	V
30	Дуб			44	IV
31	Дуб			32	VI
32	Дуб			40	IV
33	Дуб			32	IV сф.ком. зр.
34	Дуб			48	V
35	Дуб			40	IV
36	Дуб			28	VI
37	Дуб			52	IV
38	Ліщина			24	IV
39	Клен			24	IV
40	Дуб			24	VI
41	Дуб			36	V
42	Дуб	52			IV
43	Дуб			28	VI
44	Дуб			24	V
45	Дуб			36	IV
46	Дуб			32	V
47	Дуб			40	VI
48	Дуб			32	VI
49	Дуб			40	IV
50	Дуб			24	IV
51	Клен			24	VI
52	Дуб			32	VI
53	Дуб	44			IV
54	Дуб			24	V
55	Дуб			36	IV
56	Дуб			28	VI
57	Дуб			28	VI
58	Дуб			28	VI
59	Дуб			32	IV
60	Дуб			28	VI
61	Дуб			24	VI
62	Дуб			24	VI
63	Дуб			32	VI
64	Дуб			24	VI
65	Дуб			24	VI
66	Клен			24	VI
67	Дуб			24	VI
68	Дуб			32	IV

Порядковий номер дерева	порода	Ступінь товщини стовбурів, сантиметрів			Категорія стану дерева, підстава відбору у рубку
		ділові	напів ділові	дров'яні	
1	2	3	4	5	6
69	Дуб			32	VI
70	Дуб		48		IV
71	Дуб			48	V
72	Клен			24	V
73	Клен			32	IV
74	Дуб			32	VI
75	Дуб			36	VI
76	Дуб			28	IV
77	Клен			28	V
78	Клен			44	
79	Дуб		32		IV
80	Дуб			32	VI
81	Дуб			32	VI
82	Дуб			40	VI
83	Дуб			24	VI
84	Клен			28	V
85	Дуб		32		IV
86	Дуб			36	VI
87	Дуб			28	V
88	Дуб			28	IV
89	Дуб			24	VI
90	Дуб			28	VI
91	Дуб			32	VI
92	Дуб			28	VI
93	Клен			24	VI
94	Дуб			24	VI
95	Дуб			32	VI
96	Дуб			28	VI
97	Дуб			24	VI
98	Дуб			24	VI
99	Ліщина			24	IV
100	Дуб			28	VI
101	Дуб			28	VI
102	Клен			24	V
103	Клен			36	VI
104	Дуб			24	VI
105	Клен			24	V
106	Дуб			28	VI
107	Дуб		36		IV
108	Дуб			24	VI
109	Дуб			24	VI
110	Дуб			40	IV
111	Дуб			24	IV
112	Дуб			28	VI
113	Дуб			24	VI
114	Клен			24	V
115	Дуб			24	VI
116	Дуб			28	VI
117	Клен			24	VI
118	Ліщина			28	VI
119	Клен			28	V
120	Дуб			40	IV
121	Дуб			36	IV мпуф. зр.
122	Клен			36	VI
123	Дуб			40	VI
124	Дуб			40	IV
125	Дуб			28	VI
126	Дуб			40	IV
127	Дуб			40	IV
128	Дуб			28	VI
129	Дуб			24	VI
130	Клен			24	V
131	Дуб		44		IV
132	Дуб			24	IV
133	Дуб			36	IV
134	Дуб			24	IV
135	Дуб			28	V
136	Клен			28	V

1	2	3	4	5	6
137	Дуб			40	VI
138	Дуб			28	VI
139	Дуб		28		VI
140	Клен			24	V
141	Дуб			40	VI
142	Дуб			28	VI
143	Дуб			32	VI
144	Дуб			28	VI
145	Дуб		28		IV
146	Дуб			24	VI
147	Дуб			24	IV
148	Дуб			24	VI
149	Дуб			24	VI
150	Дуб			40	IV
151	Дуб			36	IV
152	Клен			28	V
153	Дуб			28	VI
154	Дуб			24	VI
155	Клен			24	V
156	Дуб			32	V
157	Дуб		48		IV
158	Дуб			36	IV
159	Дуб			24	VI
160	Дуб			24	VI
161	Дуб			28	VI
162	Дуб			24	VI
163	Дуб			24	VI
164	Дуб			28	V
165	Дуб			28	VI
166	Дуб			28	VI
167	Дуб			24	VI
168	Дуб			24	VI
169	Дуб			24	VI
170	Дуб			24	VI
171	Дуб			28	VI
172	Дуб			24	VI
173	Дуб			36	VI
174	Дуб			24	VI
175	Дуб			24	VI
176	Дуб			44	IV
177	Клен			24	V
178	Клен			24	V
179	Дуб			44	IV
180	Клен			28	V
181	Клен			24	V
182	Дуб		48		IV
183	Дуб			36	VI
184	Клен			24	V
185	Дуб			24	VI
186	Дуб			40	IV
187	Дуб			24	VI
188	Дуб			24	VI
189	Дуб			32	VI
190	Дуб			28	VI
191	Дуб			44	IV
192	Дуб			24	VI
193	Дуб			24	IV
194	Дуб		44		IV
195	Дуб		40		IV
196	Дуб		48		IV
197	Дуб			28	VI
198	Дуб			28	VI
199	Дуб			48	VI
200	Дуб		52		IV
201	Дуб		32		IV
202	Дуб			28	IV
203	Дуб			32	VI
204	Дуб			36	VI
205	Дуб	40			IV
206	Дуб			36	IV
207	Дуб		36		IV
208	Дуб			24	IV
209	Дуб			32	VI
210	Дуб			32	V
211	Дуб		40		IV
212	Дуб			28	V
213	Дуб			44	IV
214	Дуб		60		IV
215	Дуб			36	IV
216	Дуб		52		IV

1	2	3	4	5	6
217	Дуб			40	IV
218	Дуб			44	IV
219	Дуб		48		IV
220	Дуб			56	IV
221	Дуб			28	VI
222	Дуб			28	VI
223	Дуб			24	VI
224	Дуб		32		IV
225	Дуб			24	VI
226	Дуб			24	VI
227	Дуб			28	VI
228	Дуб	36			IV
229	Дуб		36		IV
230	Дуб			28	VI
231	Дуб			24	VI
232	Дуб	40			IV
233	Дуб			24	VI
234	Дуб			28	VI
235	Дуб			40	IV
236	Дуб			48	IV
237	Дуб	36			IV
238	Дуб			24	VI
239	Дуб			24	VI
240	Дуб			24	IV
241	Дуб		24		IV
242	Дуб	48			IV
243	Дуб		44		IV
244	Дуб		24		IV
245	Дуб			40	IV
246	Дуб		36		IV
247	Дуб			40	IV
248	Дуб		40		IV
249	Дуб		52		IV
250	Дуб		40		IV
251	Дуб			40	IV
252	Дуб			44	IV
253	Дуб	48			IV
254	Дуб		32		IV
255	Клен			24	V
256	Дуб		36		IV
257	Дуб			28	V
258	Дуб		36		IV
259	Дуб			24	IV
260	Дуб		40		IV
261	Дуб		28		IV
262	Дуб		32		IV
263	Дуб		44		IV
264	Дуб		56		IV
265	Дуб		36		IV
266	Дуб			32	VI

Всього пронумеровано дерев двигі шістьдесят сім (кількість словами)

Нумерація і перелік проведи:

дод. Мисливський Зосимович В.П.

Дроб. ієн. н.д. Терещуківська А.В.

(посада, ПІБ, підпис)

(посада, ПІБ, підпис)

(посада, ПІБ, підпис)

(посада, ПІБ, підпис)

(посада, ПІБ, підпис)

(посада, ПІБ, підпис)

Дата: " 27 " вересня 20 20 р.

НУМЕРАЦІЙНА ВІДОМІСТЬ ДЕРЕВ
призначених для вибіркової санітарної рубки

Харківська область

лісництво Золотівське Державне підприємство Жовтнєве лісове господарство
квартал № 5 виділ № 2 урочище ділянка № 225, площа 22,5 гектарів

Порядковий номер дерева	порода	Ступінь товщини стовбурів, сантиметрів			Категорія стану дерева, підстава відбору у рубку
		ділові	напів ділові	дров'яні	
1	2	3	4	5	6
267	Дуб			28	V
268	Дуб			24	IV
269	Кедр			24	V
270	Дуб			32	IV
271	Дуб		52		IV
272	Дуб		40		IV
273	Дуб			24	IV трим
274	Дуб			32	IV
275	Дуб			36	IV
276	Дуб			24	IV
277	Дуб	44			IV трим
278	Дуб			24	VI вал
279	Дуб		40		IV
280	Дуб			28	IV
281	Дуб			28	VI
282	Дуб		36		IV
283	Дуб		40		IV
284	Дуб		60		IV трим
285	Дуб			32	IV
286	Дуб		52		IV трим
287	Кедр			24	IV
288	Дуб	44			IV трим
289	Дуб			44	IV трим
290	Дуб		36		IV трим
291	Дуб		40		IV
292	Дуб			28	VI вал
293	Дуб			24	IV
294	Дуб			24	VI вал
295	Кедр			24	VI вал
296	Дуб			28	VI
297	Дуб			32	VI
298	Кедр			24	IV
299	Дуб		44		IV трим
300	Кедр			36	VI
301	Дуб		32		IV
302	Дуб			44	IV трим
303	Дуб		52		IV трим
304	Дуб			48	IV трим
305	Дуб		32		IV
306	Дуб			24	VI
307	Дуб	40			IV трим
308	Дуб			24	VI
309	Дуб			48	IV
310	Дуб			36	IV трим
311	Дуб			24	VI вал
312	Дуб		48		IV трим
313	Дуб			36	V
314	Дуб			24	IV
315	Кедр			24	V
316	Дуб			32	IV
317	Дуб			32	VI
318	Дуб		28		IV трим
319	Дуб	36			IV трим
320	Дуб			28	VI
321	Кедр			28	
322	Дуб			24	IV
323	Дуб	28			IV трим
324	Дуб		36		IV трим
325	Дуб	32			IV
326	Кедр			24	V
327	Дуб			24	IV трим
328	Дуб			28	VI
329	Дуб			24	VI
330	Дуб			32	IV
331	Дуб			32	VI
332	Дуб			28	VI
333	Дуб		24		IV
334	Дуб			24	IV

Порядковий номер дерева	порода	Ступінь товщини стовбурів, сантиметрів			Категорія стану дерева, підстава відбору у рубку
		ділові	напів ділові	дров'яні	
1	2	3	4	5	6
335	Дуб			28	IV трим
336	Дуб			36	IV
337	Дуб			32	VI
338	Дуб			24	IV
339	Дуб			28	VI
340	Дуб			24	VI
341	Дуб			28	VI
342	Дуб		36		IV трим
343	Дуб			28	VI
344	Дуб			24	IV трим
345	Дуб			28	VI
346	Дуб			24	V
347	Дуб			28	VI
348	Дуб			24	VI
349	Дуб			28	VI
350	Дуб			32	IV
351	Дуб			24	VI вал
352	Дуб		32		IV
353	Дуб			32	VI
354	Дуб			28	V
355	Дуб			24	IV
356	Дуб			32	VI
357	Дуб			24	IV
358	Дуб		52		IV трим
359	Дуб			52	IV трим
360	Дуб			24	VI вал
361	Дуб			28	IV
362	Дуб		36		IV
363	Дуб			36	V
364	Дуб			24	VI
365	Дуб		28		IV
366	Дуб			24	IV
367	Дуб			32	VI
368	Дуб			32	VI
369	Дуб			32	VI
370	Дуб			40	V
371	Дуб			28	VI вал
372	Дуб			24	VI
373	Кедр			24	IV
374	Дуб			28	IV
375	Кедр			24	V
376	Дуб		44		IV
377	Дуб			28	IV трим
378	Дуб			40	IV трим
379	Дуб	44			IV трим
380	Дуб			24	IV
381	Дуб			44	IV
382	Дуб			44	VI
383	Дуб		44		IV трим
384	Дуб			24	VI
385	Дуб		40		IV
386	Дуб			36	VI
387	Дуб	56			IV, кол. ст.
388	Дуб			24	VI вал
389	Дуб			24	VI
390	Дуб		44		IV трим
391	Дуб			24	IV трим
392	Дуб		24		IV
393	Дуб	36			IV трим
394	Дуб			52	IV трим
395	Дуб			24	IV
396	Дуб		44		IV трим
397	Дуб			24	IV
398	Дуб		28		IV трим
399	Дуб	40			IV трим
400	Дуб			44	V
401	Дуб		28		IV
402	Дуб			28	VI

1	2	3	4	5	6
403	Dyo	40			IV/IV
404	Dyo	44			IV/IV
405	Dyo	32			IV/IV
406	Dyo			32	VI
407	Dyo			24	VI bar
408	Dyo			20	IV
409	Dyo			24	V
410	Dyo			24	IV
411	Dyo			24	VI
412	Dyo			24	n
413	Dyo		48		IV/IV
414	Dyo			28	IV/IV
415	Dyo			40	IV/IV
416					
417					
418					
419					
420					
421					
422					
423					
424					
425					
426					
427					
428					
429					
430					
431					
432					
433					
434					
435					
436					
437					
438					
439					
440					
441					
442					
443					
444					
445					
446					
447					
448					
449					
450					
451					
452					
453					
454					
455					
456					
457					
458					
459					
460					
461					
462					
463					
464					
465					
466					
467					
468					
469					
470					
471					
472					
473					
474					
475					
476					
477					
478					
479					
480					
481					
482					

1	2	3	4	5	6
483					
484					
485					
486					
487					
488					
489					
490					
491					
492					
493					
494					
495					
496					
497					
498					
499					
500					
501					
502					
503					
504					
505					
506					
507					
508					
509					
510					
511					
512					
513					
514					
515					
516					
517					
518					
519					
520					
521					
522					
523					
524					
525					
526					
527					
528					
529					
530					
531					
532					

Всього пронумеровано дерев копирія р'яносельє шк.
(кількість словами)

Нумерація і перелік провели: Іван Мешин Заметін В.П.

Трив і ттс. п.к. (посада, ПІБ, підпис) Тарасенко А.В.
(посада, ПІБ, підпис)

(посада, ПІБ, підпис)

(посада, ПІБ, підпис)

(посада, ПІБ, підпис)

(посада, ПІБ, підпис)

Дата: " 27 " травня 20 20 р.

НУМЕРАЦІЙНА ВІДОМІСТЬ ДЕРЕВ
призначених для вибіркової санітарної рубки

Харківська область

лісництво

30.00.0000

Державне підприємство

Жовтнєве лісове господарство

квартал № 20

виділ № 8

урочище

ділянка №

площа 21.0 гектарів

Порядковий номер дерева	порода	Ступінь товщини стовбурів, сантиметрів			Категорія стану дерева, підстава відбору у рубку
		ділові	напів ділові	дров'яні	
1	2	3	4	5	6
267	Дуб			36	IV
268	Дуб	48		4	IV
269	Кедр			44	IV
270	Дуб			28	VI
271	Дуб			24	VI
272	Дуб			32	IV
273	Дуб			28	IV
274	Дуб	40		28	VI
275	Дуб			40	IV
276	Дуб			40	IV
277	Дуб	40		28	IV кедр
278	Дуб			40	IV
279	Дуб			24	IV
280	Дуб			28	IV
281	Дуб			24	IV
282	Дуб			32	V
283	Дуб			32	V
284	Дуб	36			IV
285	Кедр			28	V
286	Дуб			32	VI
287	Дуб			36	V
288	Дуб			24	V
289	Дуб	44		40	IV
290	Дуб			40	IV
291	Дуб			28	VI
292	Кедр			24	IV
293	Дуб			24	VI
294	Дуб			36	IV тріт
295	Дуб			28	VI
296	Дуб			32	VI
297	Кедр			24	VI
298	Дуб			36	IV
299	Дуб			36	IV
300	Дуб			24	IV
301	Дуб	28			IV
302	Дуб			24	IV
303	Дуб			32	VI
304	Дуб			32	VI
305	Дуб			24	VI
306	Дуб	32			IV
307	Дуб			48	IV
308	Дуб			36	IV
309	Дуб			28	IV
310	Дуб			48	IV
311	Дуб			32	VI
312	Дуб	40			IV
313	Дуб			40	IV
314	Дуб			52	IV
315	Дуб	44			IV
316	Дуб			28	VI
317	Дуб			28	VI
318	Дуб			28	VI
319	Дуб			36	VI
320	Дуб			48	IV
321	Дуб			24	VI
322	Дуб			32	V
323	Дуб			32	VI
324	Кедр			24	VI
325	Дуб			40	IV
326	Дуб			24	VI
327	Дуб			32	VI
328	Дуб			24	VI
329	Дуб			32	VI
330	Кедр			24	VI
331	Кедр			24	VI
332	Дуб			36	IV
333	Дуб			36	IV
334	Дуб			40	VI

Порядковий номер дерева	порода	Ступінь товщини стовбурів, сантиметрів			Категорія стану дерева, підстава відбору у рубку
		ділові	напів ділові	дров'яні	
1	2	3	4	5	6
335	Дуб			40	IV тріт
336	Дуб			52	IV тріт
337	Кедр			24	VI
338	Дуб			52	IV тріт
339	Дуб	44			IV
340	Дуб			28	VI
341	Дуб			40	IV
342	Дуб			32	IV
343	Кедр			28	VI
344	Кедр			24	VI
345	Кедр			40	VI
346	Кедр			28	VI
347	Кедр			44	VI
348	Дуб			36	VI
349	Дуб			24	VI
350	Дуб			24	VI
351	Дуб			36	VI
352	Дуб			32	IV
353	Дуб	48			IV
354	Дуб			40	VI
355	Дуб			32	VI
356	Дуб	48			IV
357	Дуб			52	IV тріт
358	Дуб			32	VI
359	Дуб	48			IV
360	Дуб			40	IV
361	Дуб			40	IV
362	Дуб			32	IV
363	Дуб			32	IV
364	Дуб			24	IV
365	Дуб			36	IV
366	Дуб			28	IV
367	Дуб			44	IV
368	Дуб			39	IV
369	Дуб			36	IV
370	Дуб			28	VI
371	Дуб			36	VI
372	Дуб			40	IV
373	Дуб			36	VI
374	Дуб			32	VI
375	Дуб			24	VI
376	Кедр			28	VI
377	Дуб			40	IV
378	Дуб			36	IV
379	Кедр			28	IV
380	Кедр			28	IV
381	Дуб			24	VI
382	Дуб			24	VI
383	Дуб	48			IV
384	Дуб	48			IV
385	Дуб	52			IV
386	Дуб			28	VI
387	Дуб			28	VI
388	Дуб	44			IV кедр
389	Дуб			44	VI
390	Дуб			32	IV
391	Кедр			32	VI
392	Дуб			28	VI
393	Дуб			28	IV
394	Дуб			40	IV кедр
395	Дуб			24	VI
396	Дуб			32	IV кедр
397	Дуб			24	VI
398	Дуб			26	VI
399	Дуб			32	VI
400	Дуб			32	IV
401	Дуб			44	VI
402	Кедр			24	VI

1	2	3	4	5	6
403	Дуб		48	24	IV
404	Дуб			56	IV
405	Дуб			28	VI
406	Дуб			32	IV
407	Дуб			28	IV
408	Дуб			28	VI
409	Дуб			24	VI
410	Клен			24	VI
411	Дуб			24	VI
412	Дуб			32	VI
413	Дуб			28	VI
414	Дуб		44		IV
415	Дуб			24	VI
416	Дуб			36	VI
417	Дуб			32	VI
418	Дуб		40		IV
419	Дуб			44	IV
420	Дуб			24	IV
421	Дуб			32	IV
422	Дуб			32	
423	Дуб			32	
424	Дуб			36	VI
425	Дуб			24	VI
426	Дуб		32		IV
427	Дуб			40	IV
428	Клен			28	IV
429	Клен			32	IV
430	Дуб			32	IV
431	Дуб		36		IV
432	Дуб			24	VI
433	Дуб		32		IV
434	Дуб			32	IV
435	Дуб			24	VI
436	Дуб			36	V
437	Клен			28	VI
438	Клен			32	VI
439	Клен			32	VI
440	Клен			32	V
441	Клен			24	VI
442	Дуб			44	V
443	Дуб			40	IV
444	Дуб			40	IV
445	Клен			24	VI
446	Дуб			32	IV
447	Дуб			60	IV
448	Клен			24	VI
449	Клен			24	VI
450	Дуб			32	VI
451	Клен			28	V
452	Дуб			40	VI
453	Дуб		40		V
454	Дуб			28	
455	Дуб			40	
456	Дуб		32		IV
457	Дуб		40		IV
458	Клен			24	VI
459	Клен			24	IV
460	Дуб			40	IV
461	Дуб			40	VI
462	Клен			36	VI
463	Дуб			24	VI
464	Дуб			24	VI
465	Дуб		36		IV
466	Дуб			24	VI
467	Дуб			32	VI
468	Дуб		40		IV
469	Дуб			44	VI
470	Дуб			56	IV
471	Дуб			24	VI
472	Дуб			24	VI
473	Дуб			28	VI
474	Дуб			24	VI
475	Дуб			24	VI
476	Дуб			28	VI
477	Дуб			24	VI
478	Дуб			28	IV
479	Дуб			60	IV
480	Дуб			28	IV
481	Дуб			24	VI
482	Дуб			32	VI

1	2	3	4	5	6
483	Дуб			36	IV
484	Дуб			28	VI
485	Дуб			28	IV
486	Дуб			48	IV
487	Клен			28	IV
488	Клен			44	VI
489	Дуб			56	IV
490	Клен			24	IV
491	Дуб			28	IV
492	Дуб			32	IV
493	Клен			32	IV
494	Дуб		52		IV
495	Дуб			24	VI
496	Дуб			24	VI
497	Дуб		44		IV
498	Дуб			40	IV
499	Дуб			44	IV
500	Клен			24	VI
501	Дуб			48	IV
502	Дуб			36	IV
503	Дуб			36	IV
504	Дуб			28	VI
505	Клен			24	VI
506	Дуб			38	VI
507	Дуб			40	IV
508	Дуб			36	IV
509	Клен			24	VI
510	Дуб			44	IV
511	Дуб			24	VI
512	Дуб			28	VI
513	Дуб			44	VI
514	Дуб			32	VI
515	Дуб			28	VI
516	Дуб			28	VI
517	Дуб			40	VI
518	Дуб		44		IV
519	Дуб			36	IV
520	Дуб			44	VI
521	Дуб		44		IV
522	Клен			24	IV
523	Клен			28	IV
524	Дуб			32	VI
525	Дуб		48		IV
526	Дуб			24	VI
527	Клен			24	VI
528	Дуб			32	VI
529	Дуб			24	VI
530	Дуб			32	VI
531	Дуб			28	VI
532	Дуб			24	VI

Всього пронумеровано дерев Легисом згідом два
(кількість словами)

Нумерація і перелік провели:

(посада, ПІБ, підпис)
Шов інше/к Ш. Булуєнко. О.Г
(посада, ПІБ, підпис)
Шов инн. Ш. Кармалух Т. В. Ш.
(посада, ПІБ, підпис)
(посада, ПІБ, підпис)
(посада, ПІБ, підпис)

Дата: " 22. " лютого 2020 р.

НУМЕРАЦІЙНА ВІДОМІСТЬ ДЕРЕВ
призначених для вибіркової санітарної рубки

Харківська область

Державне підприємство

Жовтневе лісове господарство

лісництво

Зозолибск

урочище

квартал № 20

виділ № 6

ділянка №

площа 21,0, гектарів

Порядковий номер дерева	порода	Ступінь товщини стовбурів, сантиметрів			Категорія стану дерева, підстава відбору у рубку
		ділові	напів ділові	дров'яні	
1	2	3	4	5	6
1	Дуб		40		IV туп
2	Дуб		40		IV туп
3	Дуб		40		IV туп
4	Клен			40	IV
5	Дуб			14	VI
6	Дуб			32	VI
7	Дуб			32	VI
8	Дуб			36	IV
9	Дуб		40		IV
10	Клен			24	IV
11	Клен			48	IV
12	Дуб			36	VI
13	Дуб		40		IV
14	Клен			24	V
15	Клен			24	V
16	Дуб			28	VI
17	Клен			28	IV
18	Клен			36	IV
19	Дуб		36		IV туп
20	Дуб		52		IV туп
21	Дуб			28	VI
22	Дуб			36	IV ст. т.
23	Дуб			32	VI
24	Дуб			28	VI
25	Дуб		32		IV
26	Клен			40	IV
27	Дуб			64	IV
28	Клен			28	IV
29	Дуб			40	IV
30	Клен			40	IV
31	Клен			32	IV
32	Дуб			32	IV
33	Клен			24	VI
34	Дуб			32	VI
35	Дуб			32	IV
36	Клен			28	VI
37	Клен			32	VI
38	Дуб			24	VI
39	Дуб			24	VI
40	Дуб			36	IV
41	Клен			24	VI
42	Клен			32	IV
43	Дуб			28	V
44	Дуб			44	IV
45	Дуб			44	IV туп
46	Клен			24	V
47	Клен			36	V
48	Клен			40	IV
49	Клен			28	IV
50	Клен			24	VI
51	Дуб			24	VI
52	Клен			60	VI
53	Клен			32	IV
54	Дуб			40	IV
55	Клен			28	IV
56	Дуб		36		IV туп
57	Дуб			36	VI
58	Дуб			32	VI
59	Клен			24	VI
60	Клен			32	IV
61	Дуб			48	VI
62	Клен			24	VI
63	Клен			32	IV
64	Дуб			40	VI
65	Клен			32	VI
66	Клен			24	VI
67	Дуб			36	VI
68	Дуб			24	VI

Порядковий номер дерева	порода	Ступінь товщини стовбурів, сантиметрів			Категорія стану дерева, підстава відбору у рубку
		ділові	напів ділові	дров'яні	
1	2	3	4	5	6
69	Дуб			36	VI
70	Клен			24	VI
71	Клен			28	VI
72	Клен			44	VI
73	Клен			24	VI
74	Дуб			28	IV
75	Дуб		36		IV
76	Дуб			24	VI
77	Клен			26	IV
78	Дуб			28	VI
79	Дуб		32		IV
80	Клен			24	VI
81	Клен			40	VI
82	Клен			28	VI
83	Дуб			52	IV
84	Дуб			32	VI
85	Клен			36	IV
86	Дуб			40	IV
87	Клен			36	IV
88	Клен			36	IV
89	Клен			24	IV
90	Дуб		36		IV
91	Дуб			24	IV
92	Клен			28	IV
93	Клен			48	IV
94	Клен			36	IV
95	Дуб			44	IV ком. т.
96	Дуб			32	VI
97	Дуб		36		IV
98	Клен			24	IV
99	Дуб			40	IV
100	Дуб			32	IV
101	Клен			36	VI
102	Дуб			24	VI
103	Клен			24	VI
104	Клен			28	IV
105	Клен			24	IV
106	Клен			40	VI
107	Клен			24	VI
108	Клен			24	VI
109	Дуб			32	IV
110	Дуб			36	IV ст. т.
111	Клен			24	VI
112	Клен			44	IV ком. т.
113	Дуб		48		IV туп
114	Дуб			28	IV
115	Клен			24	VI
116	Клен			32	VI
117	Дуб			40	VI
118	Дуб			52	IV
119	Клен			44	IV
120	Клен			24	IV
121	Дуб		40		IV
122	Дуб			36	IV
123	Дуб			36	IV
124	Дуб			36	IV
125	Дуб			36	IV
126	Дуб			32	VI
127	Дуб			32	VI
128	Клен			24	VI
129	Дуб			24	VI
130	Дуб			44	IV
131	Клен			28	VI
132	Дуб			44	IV
133	Дуб			40	IV
134	Дуб			40	IV ком.
135	Дуб			36	IV
136	Дуб			36	IV

140	Дуб		52	VI
141	Дуб		24	VI
142	Дуб		44	VI
143	Дуб	56		IV
144	Дуб	40		IV
145	Дуб	44		IV
146	Дуб	44		IV
147	Дуб		36	IV
148	Дуб		56	IV
149	Дуб	32	8	IV
150	Дуб		40	IV
151	Дуб	40		IV
152	Кедр	48		IV ступ
153	Дуб			IV
154	Дуб		64	IV
155	Кедр		24	VI
156	Кедр		24	VI
157	Дуб		28	VI
158	Кедр		24	VI
159	Дуб		44	IV ст. ж.
160	Дуб	52	24	VI
161	Дуб			IV
162	Дуб	36	36	IV
163	Дуб			IV
164	Дуб		24	IV
165	Кедр		24	VI
166	Дуб		48	IV
167	Дуб		24	VI
168	Дуб		24	VI
169	Дуб		44	VI
170	Кедр		28	VI
171	Дуб		36	VI
172	Дуб		28	VI
173	Дуб	36	36	IV
174	Дуб			IV
175	Дуб		36	V
176	Дуб		28	VI
177	Кедр		44	VI
178	Дуб		36	IV
179	Дуб		24	V
180	Дуб		44	VI
181	Дуб		48	IV
182	Дуб		28	IV
183	Дуб		24	IV
184	Дуб		28	IV
185	Дуб		40	IV
186	Дуб		44	IV
187	Дуб		68	IV
188	Дуб	44	52	V
189	Дуб			IV
190	Дуб		32	VI
191	Дуб		24	IV
192	Дуб		32	VI
193	Дуб		52	IV
194	Дуб		24	VI
195	Кедр	40	28	VI
196	Дуб			IV
197	Кедр		24	VI
198	Дуб		52	IV
199	Дуб		24	VI
200	Кедр		40	IV ступ
201	Кедр		28	VI
202	Кедр		24	VI
203	Дуб		40	IV
204	Дуб	36	24	VI
205	Дуб			IV
206	Дуб		24	V
207	Кедр	52	52	IV
208	Кедр			IV
209	Дуб		28	IV
210	Дуб	44	24	VI
211	Кедр			IV ступ
212	Кедр		52	IV
213	Дуб		40	IV
214	Дуб		24	V
215	Дуб		44	IV
216	Дуб		36	IV
			40	IV
			36	IV

217	Кедр	3		4	5	6
218	Дуб					
219	Дуб			48	40	IV
220	Дуб			44		IV ступ
221	Дуб					IV ступ
222	Кедр				28	VI
223	Дуб				36	VI
224	Дуб				24	VI
225	Дуб				40	IV
226	Дуб				36	VI
227	Кедр				32	VI
228	Дуб				36	VI
229	Дуб				28	V
230	Дуб				32	VI
231	Дуб				28	VI
232	Дуб		40			IV
233	Дуб				36	IV
234	Дуб				32	VI
235	Кедр				52	IV
236	Дуб				24	VI
237	Кедр				40	VI
238	Дуб				24	VI
239	Дуб				36	VI
240	Дуб				32	VI
241	Дуб		56			IV
242	Дуб				24	VI
243	Дуб				32	VI
244	Дуб				28	VI
245	Дуб		44			IV ступ
246	Дуб				28	VI
247	Дуб				32	VI
248	Дуб				36	VI
249	Дуб				32	IV
250	Дуб				24	VI
251	Дуб				28	VI
252	Дуб		56			
253	Дуб				36	VI
254	Дуб				28	VI
255	Кедр				32	VI
256	Дуб				24	VI
257	Кедр				32	VI
258	Дуб				24	VI
259	Кедр				24	VI
260	Дуб				28	IV
261	Дуб		32			IV
262	Дуб				32	VI
263	Дуб				44	IV ст. ж.
264	Дуб				44	IV
265	Кедр				32	IV
266	Кедр				44	IV

Всього пронумеровано дерев Дубів і кедрів (кількість словами)

Нумерація і перелік провели:

Губов ітм 1/2 ступ (посада, ПІБ, підпис)
Пр. км. 142 (посада, ПІБ, підпис)
 (посада, ПІБ, підпис)
 (посада, ПІБ, підпис)
 (посада, ПІБ, підпис)

Дата: " 22 " листопада 20 20 р.

НУМЕРАЦІЙНА ВІДОМІСТЬ ДЕРЕВ
призначених для вибіркової санітарної рубки

Харківська область

лісництво

Залозівське Державне підприємство

Жовтнєве лісове господарство

квартал № 20

виділ № 6

урочище

ділянка № площа *21,0* гектарів

Порядковий номер дерева	порода	Ступінь товщини стовбурів, сантиметрів			Категорія стану дерева, підстава відбору у рубку
		ділові	напів ділові	дров'яні	
1	2	3	4	5	6
533	<i>Дуб</i>			<i>24</i>	<i>VI</i>
534	<i>Дуб</i>			<i>28</i>	<i>IV</i>
535	<i>Дуб</i>			<i>36</i>	<i>VI</i>
536	<i>Дуб</i>			<i>28</i>	<i>VI</i>
537	<i>Дуб</i>			<i>44</i>	<i>IV</i>
538	<i>Кедр</i>			<i>24</i>	<i>VI</i>
539	<i>Дуб</i>			<i>36</i>	<i>IV</i>
540	<i>Дуб</i>			<i>36</i>	<i>IV</i>
541	<i>Дуб</i>			<i>40</i>	<i>IV</i>
542	<i>Кедр</i>			<i>52</i>	<i>IV</i>
543	<i>Дуб</i>			<i>48</i>	<i>IV</i>
544	<i>Дуб</i>			<i>28</i>	<i>VI</i>
545	<i>Дуб</i>			<i>28</i>	<i>VI</i>
546	<i>Дуб</i>			<i>28</i>	<i>VI</i>
547	<i>Дуб</i>			<i>40</i>	<i>VI</i>
548	<i>Дуб</i>			<i>36</i>	<i>IV</i>
549	<i>Дуб</i>			<i>24</i>	<i>VI</i>
550	<i>Дуб</i>			<i>44</i>	<i>IV</i>
551	<i>Дуб</i>			<i>28</i>	<i>VI</i>
552	<i>Дуб</i>			<i>24</i>	<i>VI</i>
553	<i>Дуб</i>			<i>24</i>	<i>VI</i>
554	<i>Дуб</i>			<i>28</i>	<i>VI</i>
555	<i>Дуб</i>			<i>32</i>	<i>IV</i>
556	<i>Дуб</i>			<i>24</i>	<i>IV</i>
557	<i>Дуб</i>			<i>28</i>	<i>VI</i>
558	<i>Дуб</i>		<i>40</i>		<i>IV тріт</i>
559	<i>Дуб</i>			<i>24</i>	<i>VI</i>
560	<i>Дуб</i>			<i>40</i>	<i>IV</i>
561	<i>Дуб</i>			<i>32</i>	<i>VI</i>
562	<i>Дуб</i>			<i>24</i>	<i>VI</i>
563	<i>Дуб</i>			<i>32</i>	<i>VI</i>
564	<i>Дуб</i>			<i>40</i>	<i>VI</i>
565	<i>Дуб</i>			<i>36</i>	<i>IV</i>
566	<i>Дуб</i>			<i>32</i>	<i>VI</i>
567	<i>Кедр</i>			<i>24</i>	<i>VI</i>
568	<i>Кедр</i>			<i>24</i>	<i>IV</i>
569	<i>Дуб</i>			<i>40</i>	<i>IV</i>
570	<i>Дуб</i>			<i>36</i>	<i>IV</i>
571	<i>Кедр</i>			<i>24</i>	<i>IV</i>
572	<i>Дуб</i>			<i>28</i>	<i>VI</i>
573	<i>Дуб</i>			<i>24</i>	<i>VI</i>
574	<i>Дуб</i>			<i>36</i>	<i>VI</i>
575	<i>Дуб</i>			<i>32</i>	<i>IV</i>
576	<i>Дуб</i>			<i>24</i>	<i>IV</i>
577	<i>Дуб</i>			<i>24</i>	<i>IV</i>
578	<i>Дуб</i>			<i>32</i>	<i>IV</i>
579	<i>Кедр</i>			<i>28</i>	<i>VI</i>
580	<i>Дуб</i>			<i>28</i>	<i>VI</i>
581	<i>Дуб</i>			<i>36</i>	<i>IV</i>
582	<i>Дуб</i>			<i>36</i>	<i>IV</i>
583	<i>Дуб</i>			<i>48</i>	<i>IV</i>
584	<i>Кедр</i>			<i>24</i>	<i>VI</i>
585	<i>Дуб</i>			<i>28</i>	<i>IV</i>
586	<i>Дуб</i>			<i>32</i>	<i>VI</i>
587	<i>Дуб</i>			<i>28</i>	<i>VI</i>
588	<i>Дуб</i>			<i>44</i>	<i>IV</i>
589	<i>Дуб</i>			<i>40</i>	<i>IV</i>
590	<i>Дуб</i>			<i>24</i>	<i>VI</i>
591	<i>Дуб</i>			<i>32</i>	<i>IV</i>
592	<i>Дуб</i>			<i>24</i>	<i>VI</i>
593	<i>Дуб</i>			<i>32</i>	<i>IV</i>
594	<i>Дуб</i>			<i>24</i>	<i>VI</i>
595	<i>Дуб</i>			<i>24</i>	<i>VI</i>
596	<i>Кедр</i>			<i>24</i>	<i>VI</i>
597	<i>Дуб</i>			<i>24</i>	<i>VI</i>
598	<i>Дуб</i>		<i>36</i>	<i>28</i>	<i>IV тріт</i>
599	<i>Дуб</i>			<i>24</i>	<i>VI</i>
600	<i>Дуб</i>			<i>28</i>	<i>VI</i>

Порядковий номер дерева	порода	Ступінь товщини стовбурів, сантиметрів			Категорія стану дерева, підстава відбору у рубку
		ділові	напів ділові	дров'яні	
1	2	3	4	5	6
601	<i>Дуб</i>			<i>28</i>	<i>VI</i>
602	<i>Кедр</i>			<i>24</i>	<i>VI</i>
603	<i>Кедр</i>			<i>24</i>	<i>VI</i>
604	<i>Дуб</i>			<i>32</i>	<i>VI</i>
605	<i>Дуб</i>			<i>24</i>	<i>VI</i>
606	<i>Дуб</i>			<i>40</i>	<i>VI</i>
607	<i>Дуб</i>			<i>32</i>	<i>IV тріт</i>
608	<i>Дуб</i>			<i>32</i>	<i>IV</i>
609	<i>Дуб</i>			<i>40</i>	<i>IV кедр</i>
610	<i>Дуб</i>			<i>48</i>	<i>IV тріт</i>
611	<i>Кедр</i>			<i>24</i>	<i>VI</i>
612	<i>Дуб</i>			<i>24</i>	<i>VI</i>
613	<i>Дуб</i>			<i>36</i>	<i>IV</i>
614	<i>Дуб</i>			<i>40</i>	<i>IV</i>
615	<i>Дуб</i>			<i>36</i>	<i>IV</i>
616	<i>Дуб</i>			<i>52</i>	<i>IV тріт</i>
617	<i>Дуб</i>			<i>24</i>	<i>IV</i>
618	<i>Дуб</i>			<i>28</i>	<i>VI</i>
619	<i>Дуб</i>			<i>32</i>	<i>IV</i>
620	<i>Дуб</i>			<i>24</i>	<i>VI</i>
621	<i>Кедр</i>			<i>24</i>	<i>IV</i>
622	<i>Дуб</i>			<i>52</i>	<i>VI</i>
623	<i>Дуб</i>			<i>28</i>	<i>VI</i>
624	<i>Дуб</i>			<i>28</i>	<i>IV</i>
625	<i>Дуб</i>		<i>48</i>		<i>IV</i>
626	<i>Дуб</i>			<i>36</i>	<i>VI</i>
627	<i>Дуб</i>			<i>32</i>	<i>VI</i>
628	<i>Дуб</i>			<i>32</i>	<i>VI</i>
629	<i>Дуб</i>			<i>36</i>	<i>VI</i>
630	<i>Дуб</i>			<i>24</i>	<i>VI</i>
631	<i>Кедр</i>			<i>24</i>	<i>VI</i>
632	<i>Дуб</i>			<i>28</i>	<i>IV</i>
633	<i>Дуб</i>			<i>28</i>	<i>VI</i>
634	<i>Дуб</i>			<i>24</i>	<i>IV</i>
635	<i>Дуб</i>		<i>32</i>		<i>IV</i>
636	<i>Дуб</i>			<i>28</i>	<i>IV</i>
637	<i>Дуб</i>			<i>36</i>	<i>IV</i>
638	<i>Кедр</i>			<i>28</i>	<i>VI</i>
639	<i>Дуб</i>			<i>32</i>	<i>IV кедр</i>
640	<i>Дуб</i>		<i>36</i>		<i>IV</i>
641	<i>Кедр</i>			<i>24</i>	<i>VI</i>
642	<i>Кедр</i>			<i>24</i>	<i>VI</i>
643	<i>Дуб</i>			<i>32</i>	<i>IV</i>
644	<i>Дуб</i>			<i>28</i>	<i>IV</i>
645	<i>Дуб</i>			<i>48</i>	<i>IV</i>
646	<i>Дуб</i>			<i>48</i>	<i>IV</i>
647	<i>Дуб</i>			<i>36</i>	<i>IV</i>
648	<i>Дуб</i>			<i>24</i>	<i>VI</i>
649	<i>Дуб</i>			<i>36</i>	<i>IV кедр</i>
650	<i>Дуб</i>			<i>32</i>	<i>IV</i>
651	<i>Дуб</i>			<i>36</i>	<i>IV тріт</i>
652	<i>Дуб</i>			<i>32</i>	<i>VI</i>
653	<i>Дуб</i>			<i>32</i>	<i>IV</i>
654	<i>Кедр</i>			<i>24</i>	<i>VI</i>
655	<i>Дуб</i>			<i>28</i>	<i>VI</i>
656	<i>Дуб</i>			<i>36</i>	<i>IV</i>
657	<i>Дуб</i>			<i>32</i>	<i>IV</i>
658	<i>Дуб</i>			<i>28</i>	<i>IV</i>
659					
660					
661					
662					
663					
664					
665					
666					
667					
668					

1	2	3	4	5	6
669					
670					
671					
672					
673					
674					
675					
676					
677					
678					
679					
680					
681					
682					
683					
684					
685					
686					
687					
688					
689					
690					
691					
692					
693					
694					
695					
696					
697					
698					
699					
700					
701					
702					
703					
704					
705					
706					
707					
708					
709					
710					
711					
712					
713					
714					
715					
716					
717					
718					
719					
720					
721					
722					
723					
724					
725					
726					
727					
728					
729					
730					
731					
732					
733					
734					
735					
736					
737					
738					
739					
740					
741					
742					
743					
744					
745					
746					
747					
748					

1	2	3	4	5	6
749					
750					
751					
752					
753					
754					
755					
756					
757					
758					
759					
760					
761					
762					
763					
764					
765					
766					
767					
768					
769					
770					
771					
772					
773					
774					
775					
776					
777					
778					
779					
780					
781					
782					
783					
784					
785					
786					
787					
788					
789					
790					
791					
792					
793					
794					
795					
796					
797					
798					

Всього пронумеровано дерев шест проведено в один
(кількість словами)

Нумерація і перелік провели:

Губов Іван Миколайович (посада, ПІБ, підпис)
Гр. м. 1/2 (посада, ПІБ, підпис)
Карпук С.Б. (посада, ПІБ, підпис)

(посада, ПІБ, підпис)

(посада, ПІБ, підпис)

(посада, ПІБ, підпис)

Дата: " 22 " лютого 2020 р.

НУМЕРАЦІЙНА ВІДОМІСТЬ ДЕРЕВ
призначених для вибіркової санітарної рубки

Харківська область

Державне підприємство

Жовтневе лісове господарство

лісництво

Золотівський

квартал № 20

виділ № 6

урочище

ділянка №

площа 21,0 гектарів

Порядковий номер дерева	порода	Ступінь товщини стовбурів, сантиметрів			Категорія стану дерева, підстава відбору у рубку
		ділові	напів ділові	дров'яні	
1	2	3	4	5	6
1	Дуб		40		IV трут
2	Дуб		40		IV трут
3	Дуб		40		IV трут
4	Клен			40	IV
5	Дуб			44	VI
6	Дуб			32	VI
7	Дуб			32	VI
8	Дуб			36	IV
9	Дуб	40			IV
10	Клен		24		IV
11	Клен		48		IV
12	Дуб		36		VI
13	Дуб	40			IV
14	Клен		24		V
15	Клен		24		V
16	Дуб		28		VI
17	Клен		28		IV
18	Клен		36		IV
19	Дуб	36			IV трут
20	Дуб	52			IV трут
21	Дуб		28		VI
22	Дуб		36		IV ст. м.
23	Дуб		32		VI
24	Дуб		28		VI
25	Дуб	32			IV
26	Клен		40		IV
27	Дуб		64		IV
28	Клен		28		IV
29	Дуб		40		IV
30	Клен		40		IV
31	Клен		32		IV
32	Дуб		32		IV
33	Клен		24		VI
34	Дуб		32		VI
35	Дуб		32		IV
36	Клен		28		VI
37	Клен		32		VI
38	Дуб		24		VI
39	Дуб		24		VI
40	Дуб		36		IV
41	Клен		24		VI
42	Клен		32		IV
43	Дуб		28		V
44	Дуб		44		IV
45	Дуб		44		IV трут
46	Клен		24		V
47	Клен		36		IV
48	Клен		40		IV
49	Клен		28		IV
50	Клен		24		VI
51	Дуб		24		VI
52	Клен		60		VI
53	Клен		32		IV
54	Дуб		40		IV
55	Клен		28		IV
56	Дуб	36			IV трут
57	Дуб		36		VI
58	Дуб		32		VI
59	Клен		24		V
60	Клен		32		IV
61	Дуб		48		VI
62	Клен		24		VI
63	Клен		32		IV
64	Дуб		40		VI
65	Клен		32		VI
66	Клен		24		VI
67	Дуб		36		VI
68	Дуб		24		VI

Порядковий номер дерева	порода	Ступінь товщини стовбурів, сантиметрів			Категорія стану дерева, підстава відбору у рубку
		ділові	напів ділові	дров'яні	
1	2	3	4	5	6
69	Дуб			36	VI
70	Клен			24	VI
71	Клен			28	VI
72	Клен			44	VI
73	Клен			24	VI
74	Дуб			28	IV
75	Дуб		36		IV
76	Дуб			24	VI
77	Клен			36	IV
78	Дуб			28	VI
79	Дуб		32		IV
80	Клен			24	VI
81	Клен			40	VI
82	Клен			28	VI
83	Дуб			52	IV
84	Дуб			32	VI
85	Клен			36	IV
86	Дуб			40	IV
87	Клен			36	IV
88	Клен			36	IV
89	Клен			24	IV
90	Дуб		36		IV
91	Дуб			24	IV
92	Клен			28	IV
93	Клен			48	IV
94	Ліна			36	IV
95	Дуб			44	IV кол. м.
96	Дуб			32	VI
97	Дуб		36		IV
98	Клен			24	IV
99	Дуб			40	IV
100	Дуб			32	IV
101	Клен			36	VI
102	Дуб			24	VI
103	Клен			24	VI
104	Клен			28	IV
105	Клен			24	IV
106	Клен			40	VI
107	Клен			24	VI
108	Клен			24	VI
109	Дуб			32	IV
110	Дуб			36	IV ст. м.
111	Клен			24	VI
112	Клен			44	IV кол. м.
113	Дуб		48		IV трут
114	Дуб			28	IV
115	Клен			24	VI
116	Клен			32	VI
117	Дуб			40	VI
118	Дуб			52	IV
119	Клен			44	IV
120	Клен			24	IV
121	Дуб		40		IV
122	Дуб			36	IV
123	Дуб			36	IV
124	Дуб			36	IV
125	Дуб			36	IV
126	Дуб			32	VI
127	Дуб			32	VI
128	Клен			24	VI
129	Дуб			24	VI
130	Дуб			44	IV
131	Клен			28	VI
132	Дуб			44	IV
133	Дуб			40	IV
134	Дуб			40	IV кол.
135	Дуб			36	IV
136	Дуб			36	IV

1	2	3	4	5	6
137	Дуб			24	VI
138	Дуб			40	VI
139	Кедр			24	VI
140	Дуб			24	VI
141	Дуб			44	IV
142	Дуб		56		IV
143	Дуб		40		IV
144	Дуб		44		IV
145	Дуб		44		
146	Дуб			36	IV
147	Дуб			56	IV
148	Дуб		32	8	IV
149	Дуб			40	IV
150	Дуб		40		IV <i>дуб</i>
151	Дуб		48		IV
152	Кедр			64	IV
153	Дуб			24	VI
154	Дуб			24	VI
155	Кедр			28	VI
156	Кедр			24	VI
157	Дуб			44	IV <i>дуб</i>
158	Кедр			24	VI
159	Дуб		52		IV
160	Дуб			36	IV
161	Дуб		36		IV
162	Дуб			24	IV
163	Дуб			24	VI
164	Дуб			48	IV
165	Кедр			24	VI
166	Дуб			24	VI
167	Дуб			44	VI
168	Дуб			28	VI
169	Дуб			36	VI
170	Кедр			28	VI
171	Дуб			36	IV
172	Дуб		36		IV
173	Дуб			36	V
174	Дуб			28	VI
175	Дуб			44	VI
176	Дуб			36	IV
177	Кедр			24	V
178	Дуб			44	VI
179	Дуб			48	IV
180	Дуб			28	IV
181	Дуб			24	IV
182	Дуб			28	IV
183	Дуб			40	IV
184	Дуб			44	IV
185	Дуб			68	IV
186	Дуб			52	V
187	Дуб		44		IV
188	Дуб			32	VI
189	Дуб			24	IV
190	Дуб			32	VI
191	Дуб			52	IV
192	Дуб			24	VI
193	Дуб			28	VI
194	Дуб		40		IV
195	Кедр			24	VI
196	Дуб			52	IV
197	Кедр			24	VI
198	Дуб			40	IV <i>дуб</i>
199	Дуб			28	VI
200	Кедр			24	VI
201	Кедр			40	IV
202	Кедр			24	VI
203	Дуб		36		IV
204	Дуб			24	V
205	Дуб			52	IV
206	Дуб		52		IV
207	Кедр			28	IV
208	Кедр			24	VI
209	Дуб		44		IV <i>дуб</i>
210	Дуб			52	IV
211	Кедр			40	IV
212	Кедр			24	V
213	Дуб			44	IV
214	Дуб			36	IV
215	Дуб			40	IV
216	Дуб			36	IV

1	2	3	4	5	6
217	Кедр			40	IV
218	Дуб		48		IV <i>дуб</i>
219	Дуб		44		IV <i>дуб</i>
220	Дуб			28	VI
221	Дуб			36	VI
222	Кедр			24	VI
223	Дуб			24	VI
224	Дуб			40	IV
225	Дуб			36	VI
226	Дуб			32	VI
227	Кедр			36	VI
228	Дуб			28	V
229	Дуб			32	VI
230	Дуб			28	VI
231	Дуб		40		IV
232	Дуб			36	IV
233	Дуб			32	VI
234	Дуб			52	IV
235	Кедр			24	VI
236	Дуб			40	VI
237	Кедр			24	VI
238	Дуб			36	VI
239	Дуб			32	VI
240	Дуб		56		IV
241	Дуб			24	VI
242	Дуб			32	VI
243	Дуб			28	VI
244	Дуб		44		IV <i>дуб</i>
245	Дуб			28	VI
246	Дуб			32	VI
247	Дуб			36	VI
248	Дуб			32	IV
249	Дуб			24	VI
250	Дуб			28	VI
251	Дуб		56		IV
252	Дуб			36	VI
253	Дуб			28	VI
254	Дуб			32	VI
255	Кедр			24	VI
256	Дуб			32	VI
257	Кедр			24	VI
258	Дуб			24	VI
259	Кедр			28	IV
260	Дуб		32		IV
261	Дуб			32	VI
262	Дуб			44	IV <i>дуб</i>
263	Дуб			44	IV
264	Дуб			32	IV
265	Кедр			44	IV
266	Кедр			28	IV

Всього пронумеровано дерев Дубів і кедрів 116 (кількість словами)

Нумерація і перелік провели:

Губов Іван 1/2 (посада, ПІБ, підпис)
Пр. Кал. 1/2 (посада, ПІБ, підпис)
Керманчук Д.Б. (посада, ПІБ, підпис)

(посада, ПІБ, підпис)

(посада, ПІБ, підпис)

(посада, ПІБ, підпис)

Дата: " 22 " лютого 20 20 р.

НУМЕРАЦІЙНА ВІДОМІСТЬ ДЕРЕВ
призначених для вибіркової санітарної рубки
Харківська область

лісництво Залозівське Державне підприємство Жовтнєве лісове господарство
квартал № 20 виділ № 6 урочище ділянка № 21.0 площа 21.0 гектарів

Порядковий номер дерева	порода	Ступінь товщини стовбурів, сантиметрів			Категорія стану дерева, підстава відбору у рубку
		ділові	напів ділові	дров'яні	
1	2	3	4	5	6
533	Дуб			24	VI
534	Дуб			28	IV
535	Дуб			36	VI
536	Дуб			38	VI
537	Дуб			44	IV
538	Кедр			24	VI
539	Дуб			36	IV
540	Дуб			36	IV
541	Дуб			40	IV
542	Кедр			52	IV
543	Дуб			48	IV
544	Дуб			28	VI
545	Дуб			28	VI
546	Дуб			28	VI
547	Дуб			40	VI
548	Дуб			36	IV
549	Дуб			24	VI
550	Дуб			44	IV
551	Дуб			28	VI
552	Дуб			24	VI
553	Дуб			24	VI
554	Дуб			28	VI
555	Дуб			32	IV
556	Дуб			24	IV
557	Дуб			28	VI
558	Дуб		40		IV тріт
559	Дуб			24	VI
560	Дуб			40	IV
561	Дуб			32	VI
562	Дуб			24	VI
563	Дуб			32	VI
564	Дуб			40	VI
565	Дуб			36	IV
566	Дуб			32	VI
567	Кедр			24	VI
568	Кедр			24	IV
569	Дуб			40	IV
570	Дуб			36	IV
571	Кедр			24	IV
572	Дуб			28	VI
573	Дуб			24	VI
574	Дуб			36	VI
575	Дуб			32	IV
576	Дуб			24	IV
577	Дуб			24	IV
578	Дуб			32	IV
579	Кедр			28	VI
580	Дуб			28	VI
581	Дуб			36	IV
582	Дуб			36	IV
583	Дуб			48	IV
584	Кедр			24	VI
585	Дуб			28	IV
586	Дуб			32	V
587	Дуб			28	VI
588	Дуб			44	IV
589	Дуб			40	IV
590	Дуб			24	VI
591	Дуб			32	IV
592	Дуб			24	VI
593	Дуб			32	IV
594	Дуб			24	VI
595	Дуб			24	VI
596	Кедр			24	VI
597	Дуб		36		IV тріт
598	Дуб			28	VI
599	Дуб			24	VI
600	Дуб			28	VI

Порядковий номер дерева	порода	Ступінь товщини стовбурів, сантиметрів			Категорія стану дерева, підстава відбору у рубку
		ділові	напів ділові	дров'яні	
1	2	3	4	5	6
601	Дуб			28	VI
602	Кедр			24	VI
603	Кедр			24	VI
604	Дуб			32	VI
605	Дуб			24	VI
606	Дуб			40	VI
607	Дуб			32	IV тріт
608	Дуб			32	VI
609	Дуб			40	IV ком. 2
610	Дуб			48	IV тріт
611	Кедр			24	VI
612	Дуб			24	VI
613	Дуб			36	IV
614	Дуб			40	IV
615	Дуб			36	IV
616	Дуб			52	IV тріт
617	Дуб			24	VI
618	Дуб			28	VI
619	Дуб			32	IV
620	Дуб			24	VI
621	Кедр			24	IV
622	Дуб			52	VI
623	Дуб			28	VI
624	Дуб			28	IV
625	Дуб		48		IV
626	Дуб			36	VI
627	Дуб			32	VI
628	Дуб			32	VI
629	Дуб			36	VI
630	Дуб			24	VI
631	Кедр			24	VI
632	Дуб			28	IV
633	Дуб			28	VI
634	Дуб			24	IV
635	Дуб		32		IV
636	Дуб			28	IV
637	Дуб			36	IV
638	Кедр			28	VI
639	Дуб			32	IV ком. 2
640	Дуб		36		IV
641	Кедр			24	VI
642	Кедр			24	VI
643	Дуб			32	IV
644	Дуб			28	IV
645	Дуб			48	IV
646	Дуб			48	IV
647	Дуб			36	IV
648	Дуб			24	VI
649	Дуб			36	IV ком. 2
650	Дуб			32	IV
651	Дуб			36	IV тріт. 2
652	Дуб			32	VI
653	Дуб			32	IV
654	Кедр			24	VI
655	Дуб			28	VI
656	Дуб			36	IV
657	Дуб			32	IV
658	Дуб			28	IV
659					
660					
661					
662					
663					
664					
665					
666					
667					
668					

1	2	3	4	5	6
669					
670					
671					
672					
673					
674					
675					
676					
677					
678					
679					
680					
681					
682					
683					
684					
685					
686					
687					
688					
689					
690					
691					
692					
693					
694					
695					
696					
697					
698					
699					
700					
701					
702					
703					
704					
705					
706					
707					
708					
709					
710					
711					
712					
713					
714					
715					
716					
717					
718					
719					
720					
721					
722					
723					
724					
725					
726					
727					
728					
729					
730					
731					
732					
733					
734					
735					
736					
737					
738					
739					
740					
741					
742					
743					
744					
745					
746					
747					
748					

1	2	3	4	5	6
749					
750					
751					
752					
753					
754					
755					
756					
757					
758					
759					
760					
761					
762					
763					
764					
765					
766					
767					
768					
769					
770					
771					
772					
773					
774					
775					
776					
777					
778					
779					
780					
781					
782					
783					
784					
785					
786					
787					
788					
789					
790					
791					
792					
793					
794					
795					
796					
797					
798					

Всього пронумеровано дерев Шест помрезов лісів
(кількість словами)

Нумерація і перелік провели:

Губов Іван Іванович (посада, ПІБ, підпис)
Гр. м.с. 1/2 (посада, ПІБ, підпис)
Кармичук С. (посада, ПІБ, підпис)

(посада, ПІБ, підпис)

(посада, ПІБ, підпис)

(посада, ПІБ, підпис)

Дата: " 22 " лютого 2020 р.

НУМЕРАЦІЙНА ВІДОМІСТЬ ДЕРЕВ,
призначених для вибіркової санітарної рубки

Харківська область

Державне підприємство "Жовтневе лісове госполдарство"

Лісництво Золоті Води Урочище _____

квартал № 21 виділ № В.0 ділянка № _____ площа 43 гектарів

Порядковий номер дерева	порода	Ступінь товщини стовбурів, сантиметрів			Категорія стану дерева, підстава відбору для рубки
		ділова	напів ділова	дров'яна	
1	2	3	4	5	6
1	Дуб			32	VI
2	Дуб			36	VI
3	Дуб			32	V
4	Клен			32	V
5	Дуб			28	VI
6	Клен			24	IV
7	Дуб		40		IV кош. змн
8	Дуб		64		IV
9	Клен			36	IV
10	Дуб			24	IV
11	Дуб			24	IV
12	Клен			36	IV
13	Дуб		36		IV кош. змн
14	Ліпа			32	VI
15	Клен			36	IV зрутов
16	Клен			32	IV
17	Дуб			44	IV
18	Дуб			28	IV
19	Дуб		36		IV зрутов
20	Дуб			24	IV
21	Дуб		44		IV зрутов
22	Ліпа			28	IV зрутов
23	Дуб			28	VI
24	Дуб		44		IV зрутов
25	Дуб			36	IV
26	Дуб			24	VI
27	Клен			40	V
28	Дуб			40	IV зрутов
29	Дуб		28		IV
30	Дуб		32		IV кош. змн
31	Дуб			28	VI кош. змн
32	Дуб		44		IV зрутов
33	Дуб			32	VI
34	Дуб			36	VI
35	Клен			28	IV
36	Клен			24	IV
37	Клен			36	IV
38	Дуб		40		IV
39	Клен			28	VI
40	Клен			32	VI
41	Дуб		48		IV
42	Клен			24	VI
43	Дуб		48		IV
44	Клен			24	VI
45	Дуб			24	IV
46	Дуб			44	VI
47	Дуб		32		IV кош. змн
48	Дуб			24	IV
49	Клен			40	IV
50	Клен			28	IV
51	Дуб		32		IV
52	Дуб			40	VI
53	Клен			26	VI
54	Клен			36	VI
55	Клен			24	VI
56	Дуб			36	IV
57	Дуб			28	IV
58	Дуб			40	IV
59	Клен			24	VI
60	Дуб		44		IV зрутов
61	Дуб		40		IV зрутов
62	Дуб			28	IV зрутов
63	Дуб			40	IV
64	Дуб			44	IV
65	Клен			24	IV
66	Дуб			28	IV
67	Дуб			24	IV
68	Клен			44	VI

Порядковий номер дерева	порода	Ступінь товщини стовбурів, сантиметрів			Категорія стану дерева, підстава відбору для рубки
		ділова	напів ділова	дров'яна	
1	2	3	4	5	6
69	Клен			24	
70	Дуб		40		IV кош. змн
71	Клен			24	
72	Дуб			40	
73	Дуб			24	
74	Дуб			28	
75	Дуб			24	
76	Клен			28	
77	Дуб			24	
78	Клен			28	
79	Дуб		44		IV зрутов
80	Дуб			40	
81	Дуб			24	
82	Клен			24	
83	Дуб			40	
84	Дуб			36	
85	Дуб			24	
86	Клен			24	
87	Дуб			36	IV зрутов
88	Дуб		32		IV зрутов
89	Клен			24	
90	Клен			32	
91	Клен			28	
92	Клен			24	
93	Клен			40	
94	Дуб			36	
95	Клен			24	
96	Клен			24	
97	Дуб			24	
98	Клен			24	
99	Клен			24	
100	Клен			28	
101	Дуб			40	IV зрутов
102	Дуб			40	IV
103	Клен			24	VI
104	Дуб		44		IV зрутов
105	Дуб			32	IV зрутов
106	Дуб			36	IV зрутов
107	Клен			24	VI
108	Дуб			24	VI
109	Дуб			24	VI
110	Дуб			24	VI
111	Ліпа			24	VI
112	Клен			32	IV
113	Дуб			24	VI
114	Клен			28	VI
115	Дуб			24	VI
116	Дуб		36		IV
117	Дуб			24	VI
118	Дуб			32	VI кош. змн
119	Дуб			20	V
120	Дуб			24	V
121	Дуб			28	V
122	Дуб			28	V
123	Дуб			28	V
124	Дуб			32	V
125	Клен			20	V
126	Дуб			24	V
127	Ліпа			24	V
128	Ліпа			24	V
129	Дуб			24	IV
130	Клен			24	IV
131	Клен			28	IV
132	Дуб			24	VI
133	Дуб			32	IV
134	Дуб		40		IV
135	Дуб		36		IV
136	Дуб			28	VI

1	2	3	4	5	6
137	Клен			24	VI
138	Клен			32	IV
139	Дуб			40	IV <i>підпише</i>
140	Клен			36	VI
141	Клен			28	IV
142	Дуб			36	VI <i>підпише</i>
143					
144					
145					
146					
147					
148					
149					
150					
151					
152					
153					
154					
155					
156					
157					
158					
159					
160					
161					
162					
163					
164					
165					
166					
167					
168					
169					
170					
171					
172					
173					
174					
175					
176					
177					
178					
179					
180					
181					
182					
183					
184					
185					
186					
187					
188					
189					
190					
191					
192					
193					
194					
195					
196					
197					
198					
199					
200					
201					
202					
203					
204					
205					
206					
207					
208					
209					
210					
211					
212					
213					
214					
215					
216					

1	2	3	4	5	6
217					
218					
219					
220					
221					
222					
223					
224					
225					
226					
227					
228					
229					
230					
231					
232					
233					
234					
235					
236					
237					
238					
239					
240					
241					
242					
243					
244					
245					
246					
247					
248					
249					
250					
251					
252					
253					
254					
255					
256					
257					
258					
259					
260					
261					
262					
263					
264					
265					
266					

Всього пронумеровано дерев сто сімдесят два, шість
кількість словами

Нумерацію і перелік провели:

Губов Іван Із Григоренко О.Г.
(посада) (підпис) (ініціали та прізвище)

Губов Іван Із Григоренко О.Г.
(посада) (підпис) (ініціали та прізвище)

(посада) (підпис) (ініціали та прізвище)

" 23 " жовтня 20 20 року

НУМЕРАЦІЙНА ВІДОМІСТЬ ДЕРЕВ
призначених для вибіркової санітарної рубки

Харківська область

Державне підприємство

Жовтневе лісове господарство

лісництво

30 червня 2008

урочище

квартал № 22

виділ № 12

ділянка №

площа 5,1

гектарів

Порядковий номер дерева	порода	Ступінь товщини стовбурів, сантиметрів			Категорія стану дерева, підстава відбору у рубку
		ділові	напів ділові	дров'яні	
1	2	3	4	5	6
1	Дуб			38	VI
2	Дуб			28	VI бор
3	Дуб			28	V
4	Дуб		40		IV трим
5	Дуб		40		IV трим
6	Дуб			36	IV трим
7	Дуб			24	VI
8	Дуб			40	VI
9	Дуб		40		IV трим
10	Дуб		28		IV трим
11	Дуб			24	VI
12	Дуб		32		IV трим
13	Дуб			24	IV
14	Кедр			24	V
15	Дуб			24	VI
16	Дуб			28	IV
17	Дуб			24	VI
18	Дуб			24	VI
19	Дуб			24	VI
20	Дуб			24	VI
21	Дуб			24	VI бор
22	Дуб		36		IV
23	Дуб			24	VI
24	Дуб			32	VI
25	Кедр			24	V
26	Дуб			24	IV
27	Дуб			32	VI
28	Дуб			28	VI
29	Дуб			28	VI
30	Дуб		36		IV
31	Дуб			24	VI
32	Кедр			32	V
33	Дуб			24	VI
34	Дуб			28	V
35	Дуб			36	IV
36	Дуб		36		IV
37	Дуб			36	V
38	Дуб	44			IV
39	Дуб			32	VI
40	Кедр			24	V
41	Дуб			36	IV
42	Дуб			28	V
43	Дуб	52			IV трим.
44	Дуб			32	VI
45	Дуб			48	IV трим
46	Дуб			32	V
47	Дуб			28	IV трим
48	Дуб			44	IV трим
49	Кедр			24	V
50	Дуб			24	VI
51	Дуб			28	VI
52	Дуб			24	VI бор
53	Дуб		48		IV
54	Дуб			24	VI
55	Дуб			24	IV
56	Кедр			24	V
57	Кедр			24	V
58	Дуб			28	VI
59	Дуб			24	VI
60	Дуб			24	VI
61	Дуб			28	VI
62	Дуб			36	IV
63	Дуб			32	VI бор
64	Дуб			28	VI
65	Дуб			28	VI
66	Дуб			24	VI
67	Дуб		48		IV
68	Кедр			24	IV

Порядковий номер дерева	порода	Ступінь товщини стовбурів, сантиметрів			Категорія стану дерева, підстава відбору у рубку
		ділові	напів ділові	дров'яні	
1	2	3	4	5	6
69	Дуб			24	IV
70	Кедр			28	VI
71	Кедр			28	V
72	Дуб			24	VI
73	Дуб			24	VI
74	Дуб			36	IV
75	Дуб		40		IV
76	Кедр			32	VI
77	Кедр			24	V
78	Дуб	32			IV
79	Дуб			28	VI
80	Дуб			28	IV
81	Дуб			24	VI бор
82	Дуб			32	VI бор
83	Дуб			24	VI
84	Дуб			28	V
85	Дуб			28	VI
86	Дуб			24	VI бор
87	Дуб			44	IV
88	Дуб			24	IV
89	Дуб			44	IV трим.
90	Дуб			24	VI бор
91	Дуб			40	IV бор
92	Дуб			28	V
93	Дуб			24	V
94	Дуб			24	VI
95	Дуб			24	V
96	Дуб			28	VI
97	Дуб			24	VI
98	Дуб			32	VI
99	Дуб			40	IV трим
100	Дуб	48			IV
101	Дуб			28	V
102	Дуб			24	V
103	Дуб			24	V
104	Дуб			40	IV
105	Дуб			36	VI
106	Дуб			48	IV трим
107	Дуб		56		IV трим
108	Дуб			44	IV
109	Дуб			28	IV
110	Дуб			28	VI
111	Дуб			28	VI
112	Дуб		52		IV
113	Дуб			36	VI бор
114	Дуб			28	VI
115	Дуб			28	VI
116	Дуб			24	VI
117	Дуб			28	VI
118	Дуб	44			IV
119	Дуб		36		IV
120	Дуб			28	V
121	Дуб				
122					
123					
124					
125					
126					
127					
128					
129					
130					
131					
132					
133					
134					
135					
136					

1	2	3	4	5	6
137					
138					
139					
140					
141					
142					
143					
144					
145					
146					
147					
148					
149					
150					
151					
152					
153					
154					
155					
156					
157					
158					
159					
160					
161					
162					
163					
164					
165					
166					
167					
168					
169					
170					
171					
172					
173					
174					
175					
176					
177					
178					
179					
180					
181					
182					
183					
184					
185					
186					
187					
188					
189					
190					
191					
192					
193					
194					
195					
196					
197					
198					
199					
200					
201					
202					
203					
204					
205					
206					
207					
208					
209					
210					
211					
212					
213					
214					
215					
216					

1	2	3	4	5	6
217					
218					
219					
220					
221					
222					
223					
224					
225					
226					
227					
228					
229					
230					
231					
232					
233					
234					
235					
236					
237					
238					
239					
240					
241					
242					
243					
244					
245					
246					
247					
248					
249					
250					
251					
252					
253					
254					
255					
256					
257					
258					
259					
260					
261					
262					
263					
264					
265					
266					

Всього пронумеровано дерев с/о зваренеть дерев
(кількість словами)

Нумерація і перелік провели:

_____ (посада, ПІБ, підпис)
Пов. інж. № 2 Зинченко. О.Г.
 _____ (посада, ПІБ, підпис)
Пр. інж. № 1/2 Кармелюк Т.Д.
 _____ (посада, ПІБ, підпис)
 _____ (посада, ПІБ, підпис)
 _____ (посада, ПІБ, підпис)
 _____ (посада, ПІБ, підпис)

Дата: " 23. " листопада 2020 р.

НУМЕРАЦІЙНА ВІДОМІСТЬ ДЕРЕВ
призначених для вибіркової санітарної рубки
Харківська область

лісництво Залозівське Державне підприємство Жовтневе лісове господарство
квартал № 45 виділ № 2 урочище ділянка № _____ площа 16,5 гектарів

Порядковий номер дерева	порода	Ступінь товщини стовбурів, сантиметрів			Категорія стану дерева, підстава відбору у рубку
		ділові	напів ділові	дров'яні	
1	2	3	4	5	6
1	ош			32	IV
2	ош			24	IV
3	ош			40	IV
4	ош			24	VI
5	ош			24	VI
6	ош			24	VI
7	ош			28	VI
8	ош			24	IV
9	ош			28	VI
10	ош			24	VI
11	ош			24	VI
12	ош			24	VI
13	ош			24	VI
14	ош		40	24	IV
15	ош			28	IV
16	ош		28		IV
17	ош		32		VI
18	ош			28	IV
19	ош			24	VI
20	ош			24	VI
21	ош			24	VI
22	ош			28	VI
23	ош		24		IV
24	ош			24	IV
25	ош			24	IV
26	ош			24	VI
27	ош			24	VI
28	ош			24	VI
29	ош			28	VI
30	ош			24	VI
31	ош			28	IV
32	ош			24	VI
33	ош			24	IV
34	ош			24	VI
35	ош			28	IV
36	ош			24	VI
37	ош			24	VI
38	ош			32	VI
39	ош			36	VI
40	ош			24	VI
41	ош			24	VI
42	ош			24	IV
43	ош			36	VI
44	ош			24	VI
45	ош			24	VI
46	ош			24	VI
47	ош			24	VI
48	ош			24	VI
49	ош			24	VI
50	ош			24	IV
51	ош			24	VI
52	ош			24	IV
53	ош			28	IV
54	ош			24	IV
55	ош			24	VI
56	ош			24	VI
57	ош			24	VI
58	ош			24	VI
59	ош			24	IV
60	ош			32	IV тріщ
61	ош			28	VI
62	ош			24	VI
63	ош			24	VI
64	ош			24	VI
65	ош			32	IV
66	ош			32	VI
67	ош			28	VI кома 24
68	ош			32	IV тріщ

Порядковий номер дерева	порода	Ступінь товщини стовбурів, сантиметрів			Категорія стану дерева, підстава відбору у рубку
		ділові	напів ділові	дров'яні	
1	2	3	4	5	6
69	ош		24		VI кома
70	ош			28	VI
71	ош			24	VI
72	ош			28	IV
73	ош		40		VI
74	ош			24	VI
75	ош			32	IV
76	ош			24	IV тріщ
77	ош			28	VI
78	ош			28	VI
79	ош			24	VI
80	ош			24	VI
81	ош			24	VI
82	ош			24	VI
83	ош		36		VI
84	ош			24	VI
85	ош		40		IV
86	ош			32	IV
87	ош			24	VI
88	ош			24	VI
89	ош			32	VI
90	ош			36	VI
91	ош			28	VI
92	ош			24	VI
93	ош			24	VI
94	ош			24	VI
95	ош			24	VI
96	ош			24	VI
97	ош			28	VI
98	ош			32	VI
99	ош			24	VI
100	ош			24	IV
101	ош			32	VI
102	ош			24	VI
103	ош			24	VI
104	ош			24	VI
105	ош			24	VI
106	ош			24	VI
107	ош			28	VI
108	ош			24	VI
109	ош			24	VI
110	ош			32	IV
111	ош			24	VI
112	ош			24	VI
113	ош			32	VI
114	ош			32	VI
115	ош			24	VI
116	ош			24	VI
117	ош			24	VI
118	ош		36		IV тріщ
119	ош			24	VI
120	ош			28	VI
121	ош			36	IV
122	ош			24	VI
123	ош			32	VI
124	ош			36	VI
125	ош			24	VI
126	ош			28	VI
127	ош			24	VI
128	ош			28	VI
129	ош			24	VI
130	ош			24	VI
131	ош			28	VI
132	ош			24	VI
133	ош			28	VI
134	ош			28	VI
135	ош			24	VI
136	ош			36	VI

1	2	3	4	5	6
137	дуб			28	VI
138	дуб			32	VI
139	дуб			32	IV
140	дуб			24	VI
141	дуб			24	VI
142	дуб			32	VI
143	дуб			24	VI
144	дуб			24	VI
145	дуб			24	VI
146	дуб			44	VI
147	дуб			36	VI
148	дуб			24	VI
149	дуб			24	VI
150	дуб			24	VI
151	дуб			24	VI
152	дуб		44	24	VI
153	дуб			24	VI
154	дуб			28	IV
155	дуб	40		IV	
156	дуб			28	V
157	дуб			40	IV
158	дуб			28	VI
159	дуб			28	VI
160	дуб			24	VI
161	дуб		40	VI	
162	дуб			24	VI
163	дуб		28	IV	
164	дуб		24	VI	
165	дуб		24	IV	
166	дуб			28	VI
167	дуб		32	IV	
168	дуб			28	VI
169	дуб			24	VI
170	дуб			24	VI
171	дуб			28	IV
172	дуб			24	VI
173	дуб			28	VI
174	дуб			32	VI
175	дуб			40	VI
176	дуб			24	VI
177	дуб			28	VI
178	дуб			28	VI
179	дуб			28	IV
180	дуб		44	IV	
181	дуб			24	VI
182	дуб			28	VI
183	дуб			24	VI
184	дуб			24	VI
185	дуб			28	VI
186	дуб			28	VI
187	дуб		36	IV	
188	дуб			28	V
189	дуб			24	VI
190	дуб			28	VI
191	дуб			28	VI
192	дуб			24	V
193	дуб			36	IV
194	дуб			28	IV
195	дуб			32	V
196	дуб			24	VI
197	дуб			28	VI
198	дуб			28	VI
199	дуб			36	VI
200	дуб			40	VI
201	дуб			28	VI
202	дуб			24	VI
203	дуб			24	VI
204	дуб			24	V
205	дуб			24	VI
206	дуб			24	VI
207	дуб			24	VI
208	дуб			24	VI
209	дуб			24	VI
210	дуб			24	VI
211	дуб			24	IV
212	дуб			24	VI
213	дуб			24	V
214	дуб			24	VI
215	дуб			24	V
216	дуб			24	VI

компл. листя

зрост зрост

1	2	3	4	5	6
217	дуб			28	VI
218	дуб			24	VI
219	дуб			24	VI
220	дуб			32	VI
221	дуб			24	VI
222	дуб			28	VI
223	дуб			24	VI
224	дуб			24	IV
225	дуб			28	V
226	дуб			24	V
227	дуб			24	VI
228	дуб			24	VI
229	дуб			24	VI
230	дуб		32	28	V
231	дуб			28	VI
232	дуб		24	28	IV
233	дуб			28	VI
234	дуб			24	VI
235	дуб			24	VI
236	дуб			24	VI
237	дуб			24	VI
238	дуб			28	VI
239	дуб			24	VI
240	дуб			24	VI
241	дуб			28	VI
242	дуб		40	24	IV
243	дуб			32	VI
244	дуб			24	VI
245	дуб			24	VI
246	дуб			24	VI
247	дуб		28	24	IV
248	дуб			28	VI
249	дуб			28	VI
250	дуб			24	VI
251	дуб			40	IV
252	дуб			24	IV
253	дуб			24	VI
254	дуб			24	IV
255	дуб			32	IV
256	дуб			36	IV
257	дуб			36	IV
258	дуб			40	VI
259	дуб			24	VI
260	дуб			32	IV
261	дуб			24	VI
262	дуб			32	VI
263	дуб			28	VI
264	дуб			32	VI
265	дуб			40	VI
266	дуб			24	IV

Всього пронумеровано дерев Влітлі висаджених сієн
(кількість словами)

Нумерація і перелік провели:

гол. п.-ш. Занетт В.Д.

(посада, ПІБ, підпис)

м.п.ш. д.к. Тереманов А.В.

(посада, ПІБ, підпис)

(посада, ПІБ, підпис)

(посада, ПІБ, підпис)

(посада, ПІБ, підпис)

(посада, ПІБ, підпис)

Дата: " 28 " листопада 20 20 р.

НУМЕРАЦІЙНА ВІДОМІСТЬ ДЕРЕВ
призначених для вибіркової санітарної рубки
Харківська область

лісництво Золотівське Державне підприємство Жовтнєве лісове господарство
квартал№ 45 виділ№ 2 урочище _____ ділянка№ _____ площа _____ гектарів

Порядковий номер дерева	порода	Ступінь товщини стовбурів, сантиметрів			Категорія стану дерева, підстава відбору у рубку
		ділові	напів ділові	дров'яні	
1	2	3	4	5	6
267	дуб			24	VI
268	дуб			28	VI
269	дуб			24	VI
270	дуб			28	VI
271	дуб			40	IV
272	дуб			24	VI
273	дуб		40	24	IV
274	дуб			24	VI
275	дуб			24	VI
276	дуб			24	VI
277	дуб			28	VI
278	дуб			24	VI
279	дуб			28	VI
280	дуб			24	VI
281	дуб			52	V
282	дуб			44	IV
283	дуб			28	VI
284	дуб			28	IV
285	дуб			44	VI
286	дуб			52	IV
287	дуб			28	VI
288	дуб		24	24	IV
289	дуб			24	VI
290	дуб			24	VI
291	дуб			32	IV
292	дуб			32	IV
293	дуб			24	VI
294	дуб			28	VI
295	дуб			32	VI
296	дуб			24	IV
297	дуб			24	IV
298	дуб			24	V
299	дуб			24	VI
300	дуб			24	VI
301	дуб			28	VI
302	дуб			24	VI
303	дуб			24	VI
304	дуб			28	VI
305	дуб			24	VI
306	дуб			36	VI
307	дуб			40	VI
308	дуб			28	VI
309	дуб			44	VI
310	дуб			24	VI
311	дуб			36	VI
312	дуб		24	24	IV
313	дуб			24	VI
314	дуб			24	VI
315	дуб			28	VI
316	дуб			24	VI
317	дуб			24	VI
318	дуб			28	VI
319	дуб			24	VI
320	дуб			24	VI
321	дуб			28	VI
322	дуб			24	VI
323	дуб			24	VI
324	дуб			24	VI
325	дуб			24	VI
326	дуб			24	VI
327	дуб			24	VI
328	дуб			28	VI
329	дуб			24	VI
330	дуб			24	VI
331	дуб			24	VI
332	дуб			24	VI
333	дуб			40	VI
334	дуб			24	VI

Порядковий номер дерева	порода	Ступінь товщини стовбурів, сантиметрів			Категорія стану дерева, підстава відбору у рубку
		ділові	напів ділові	дров'яні	
1	2	3	4	5	6
335	дуб			24	VI
336	дуб			36	VI
337	дуб			24	VI
338	дуб			24	VI
339	дуб			24	VI
340	дуб			24	VI
341	дуб			44	VI
342	дуб			24	VI
343	дуб			28	VI
344	дуб			28	VI
345	дуб			24	VI
346	дуб			24	VI
347	дуб			28	VI
348	дуб			24	VI
349	дуб			36	VI
350	дуб			24	VI
351	дуб			24	VI
352	дуб			24	VI
353	дуб			24	VI
354	дуб			24	VI
355	дуб			28	VI
356	дуб			28	VI
357	дуб			44	VI
358	дуб			28	VI
359	дуб		32	24	IV
360	дуб			24	VI
361	дуб			24	VI
362	дуб			24	VI
363	дуб			24	VI
364	дуб			24	VI
365	дуб			28	VI
366	дуб			28	VI
367	дуб			28	VI
368	дуб			32	VI
369	дуб			24	VI
370	дуб			24	VI
371	дуб			24	VI
372	дуб			24	VI
373	дуб			24	VI
374	дуб			24	VI
375	дуб			24	VI
376	дуб			28	VI
377	дуб			24	VI
378	дуб			56	VI
379	дуб			32	VI
380	дуб			24	VI
381	дуб			24	VI
382	дуб			24	VI
383	дуб			24	VI
384	дуб			24	VI
385	дуб			32	VI
386	дуб			24	VI
387	дуб			28	VI
388	дуб			24	VI
389	дуб			36	VI
390	дуб			24	VI
391	дуб			24	VI
392	дуб			24	VI
393	дуб			28	VI
394	дуб			24	VI
395	дуб			36	VI
396	дуб			24	VI
397	дуб			24	VI
398	дуб			24	VI
399	дуб			24	VI
400	дуб			28	VI
401	дуб			28	VI
402	дуб			28	VI

1	2	3	4	5	6
403	дуб			24	✓
404	дуб			36	✓
405	дуб			24	✓
406	дуб			40	✓
407	дуб			24	✓
408	дуб			40	✓
409	дуб			24	✓
410	дуб			32	✓
411	дуб			24	✓
412	дуб			28	✓
413	дуб			32	✓
414	дуб			24	✓
415	дуб			24	✓
416	дуб			28	✓
417	дуб			24	✓
418	дуб			32	✓
419	дуб			28	✓
420	дуб			32	✓
421	дуб			48	✓
422	дуб			28	✓
423	дуб			44	✓
424	дуб			28	✓
425	дуб			32	✓
426	дуб			28	✓
427	дуб			32	✓
428	дуб			28	✓
429	дуб			28	✓
430	дуб			28	✓
431	дуб			24	✓
432	дуб			37	✓
433	дуб			44	✓
434	дуб			24	✓
435	дуб			24	✓
436	дуб			24	✓
437	дуб			32	✓
438	дуб			36	✓
439	дуб			24	✓
440	дуб			40	✓
441	дуб			28	✓
442	дуб			36	✓
443	дуб			28	✓
444	дуб			36	✓
445	дуб			28	✓
446	дуб			24	✓
447	дуб			28	✓
448	дуб			24	✓
449	дуб			32	✓
450	дуб			32	✓
451	дуб			32	✓
452	дуб			24	✓
453	дуб			32	✓
454	дуб			32	✓
455	дуб			28	✓
456	дуб			24	✓
457	дуб			28	✓
458	дуб			24	✓
459	дуб			32	✓
460	дуб			36	✓
461	дуб			24	✓
462	дуб			32	✓
463	дуб			28	✓
464					
465					
466					
467					
468					
469					
470					
471					
472					
473					
474					
475					
476					
477					
478					
479					
480					
481					
482					

1	2	3	4	5	6
483					
484					
485					
486					
487					
488					
489					
490					
491					
492					
493					
494					
495					
496					
497					
498					
499					
500					
501					
502					
503					
504					
505					
506					
507					
508					
509					
510					
511					
512					
513					
514					
515					
516					
517					
518					
519					
520					
521					
522					
523					
524					
525					
526					
527					
528					
529					
530					
531					
532					

Всього пронумеровано дерев Чотиринадцять тисяч дев'ятьсот три
(кількість словами)

Нумерація і перелік провели: сол.п.т. Замеєв В.П.

підпис А.К. Терещенко А.В.
(посада, ПІБ, підпис)

(посада, ПІБ, підпис)

(посада, ПІБ, підпис)

(посада, ПІБ, підпис)

(посада, ПІБ, підпис)

Дата: " 28 " листопада 2020 р.

НУМЕРАЦІЙНА ВІДОМІСТЬ ДЕРЕВ
призначених для вибіркової санітарної рубки
Харківська область

лісництво Золочівське Державне підприємство Жовтнєве лісове господарство
квартал№ 45 виділ№ 1 урочище _____ ділянка№ _____ площа 19,0 гектарів

Порядковий номер дерева	порода	Ступінь товщини стовбурів, сантиметрів			Категорія стану дерева, підстава відбору у рубку
		ділові	напів ділові	дров'яні	
1	2	3	4	5	6
1	Ліна			32	VI
2	Дуб			28	VI
3	Ліна			24	VI
4	Ліна			32	IV
5	Дуб			28	VI
6	Дуб			24	VI
7	Дуб			32	VI
8	Дуб			28	IV
9	Дуб			24	VI
10	Кедр			28	IV
11	Дуб			24	IV трітм
12	Ліна			28	VI
13	Дуб			24	IV трітм
14	Дуб			24	VI
15	Дуб			28	IV
16	Дуб		32		IV трітм
17	Дуб		28		IV злом
18	Дуб		24		IV
19	Кедр			28	IV
20	Дуб			24	IV
21	Дуб		32		IV трітм
22	Дуб			24	VI
23	Дуб		28		IV трітм
24	Дуб			24	VI
25	Дуб			36	IV трітм
26	Дуб			28	VI
27	Дуб		32		IV
28	Дуб			28	VI
29	Ліна			24	IV
30	Дуб			28	VI
31	Дуб		28		IV трітм
32	Дуб			24	VI
33	Ліна			24	VI
34	Дуб		24		IV
35	Дуб			28	IV
36	Дуб			24	IV
37	Дуб			32	IV трітм
38	Дуб		24		IV
39	Дуб			32	V
40	Дуб			28	V
41	Дуб			24	VI
42	Дуб			24	V
43	Дуб			24	VI
44	Дуб			28	V
45	Дуб			32	IV
46	Дуб			32	IV
47	Дуб			28	IV
48	Дуб			28	V
49	Дуб		32		IV
50	Дуб		32		IV
51	Дуб			36	IV
52	Кедр			36	IV
53	Дуб		36		IV трітм
54	Дуб			28	VI
55	Дуб		40		IV трітм
56	Дуб			28	VI
57	Ліна			24	IV
58	Дуб			24	VI
59	Дуб			24	VI
60	Ліна			28	VI
61	Дуб			24	VI
62	Кедр			24	IV
63	Кедр			24	IV
64	Ліна			28	IV
65	Дуб			24	VI
66	Дуб			24	IV
67	Дуб			24	VI
68	Дуб			28	VI

Порядковий номер дерева	порода	Ступінь товщини стовбурів, сантиметрів			Категорія стану дерева, підстава відбору у рубку
		ділові	напів ділові	дров'яні	
1	2	3	4	5	6
69	Дуб			24	VI
70	Дуб			24	VI
71	Ліна			24	VI
72	Дуб			28	VI
73	Дуб		36		IV
74	Дуб			24	VI
75	Дуб		28		IV
76	Дуб		36		IV трітм
77	Дуб		36		IV трітм
78	Ліна			28	IV
79	Дуб			24	IV
80	Дуб			24	IV
81	Кедр			28	V
82	Дуб			24	VI
83	Дуб		32		IV трітм
84	Дуб			24	VI
85	Ліна			24	VI
86	Дуб			28	VI
87	Ліна			24	VI
88	Дуб		32		IV трітм
89	Дуб			32	VI
90	Кедр			24	V
91	Дуб			24	VI
92	Дуб		28		IV
93	Дуб		36		IV
94	Дуб			28	VI
95	Дуб			24	V
96	Кедр			24	VI
97	Дуб			28	VI
98	Дуб			32	VI
99	Дуб			36	VI
100	Кедр			24	V
101	Дуб			28	IV
102	Дуб			24	VI
103	Дуб			36	IV ком. зк
104	Дуб			28	VI
105	Дуб		28		IV
106	Дуб		28		IV
107	Дуб			24	VI
108	Дуб			28	IV трітм
109	Дуб			24	IV
110	Кедр			28	IV
111	Дуб		32		IV
112	Дуб			32	IV трітм
113	Дуб			28	IV
114	Кедр			24	VI
115	Дуб			24	VI
116	Дуб			36	IV трітм
117	Дуб			24	VI
118	Ліна			28	VI
119	Дуб			24	IV
120	Дуб			24	VI злом
121	Кедр			24	IV
122	Дуб			24	VI
123	Дуб			24	VI
124	Дуб			32	VI
125	Дуб			36	VI
126	Дуб			24	VI
127	Дуб			24	VI
128	Дуб			32	V
129	Дуб			40	IV
130	Дуб			24	IV трітм
131	Дуб			28	VI
132	Дуб			24	VI
133	Дуб			32	IV
134	Дуб			24	IV
135	Дуб			32	IV
136	Дуб			32	VI

1	2	3	4	5	6
137	Дуб			24	V
138	Меня			24	IV
139	Дуб			40	IV мршт.
140	Дуб			28	IV
141	Дуб			28	VI
142	Дуб			28	VI
143	Клен			24	IV
144	Дуб			32	VI
145	Меня			24	IV
146	Клен			28	V
147	Дуб			28	IV
148	Дуб			28	VI
149	Дуб			24	VI
150	Клен			28	VI
151	Дуб			28	VI
152	Дуб			24	VI
153	Клен			24	V
154	Дуб		44		IV мршт.
155	Клен			24	VI
156	Клен			36	V
157	Дуб			24	IV
158	Дуб		36		IV мршт.
159	Клен			24	V
160	Дуб			24	VI
161	Дуб	36			IV
162	Дуб			24	VI
163	Клен			24	V
164	Клен			28	V
165	Дуб			24	V
166	Дуб			24	VI
167	Дуб			24	V
168	Дуб		32		IV
169	Меня			28	IV
170	Дуб			24	VI
171	Дуб			24	VI
172	Дуб			28	VI
173	Дуб			28	VI
174	Дуб			28	VI
175	Дуб			24	IV
176	Клен			24	VI
177	Дуб			24	V
178	Дуб		36		IV мршт.
179	Дуб			24	VI
180	Дуб			32	IV
181	Дуб			24	IV коли. см.
182	Дуб			32	IV мршт.
183	Дуб			24	V
184	Дуб			28	VI
185	Дуб			24	VI
186	Дуб			24	VI
187	Дуб			24	VI
188	Дуб			24	IV
189	Дуб			28	IV
190	Дуб			24	VI
191	Дуб			24	VI
192	Дуб			29	VI
193	Дуб			40	IV
194	Дуб		32		IV коли. см.
195	Дуб			24	VI
196	Дуб			28	VI
197	Дуб			24	VI
198	Дуб			24	VI
199	Дуб			24	IV
200	Дуб			28	IV
201	Дуб			24	VI
202	Дуб			28	VI
203	Дуб			24	VI
204	Меня			24	IV
205	Дуб			28	VI
206	Дуб			28	IV
207	Дуб			36	IV коли. см.
208	Дуб		44		IV
209	Дуб			28	IV
210	Дуб			24	V
211	Дуб			28	IV мршт.
212	Дуб			24	VI бол.
213	Дуб			28	VI
214	Дуб			24	IV
215	Клен			24	IV
216	Дуб			36	IV

1	2	3	4	5	6
217	Дуб		28		IV
218	Меня			24	IV
219	Дуб		24		IV
220	Дуб			28	IV
221	Дуб			28	VI
222	Дуб		32		IV
223	Дуб		32		IV мршт.
224	Дуб			28	IV
225	Дуб			24	VI
226	Меня			28	VI
227	Дуб			28	VI
228	Дуб			32	VI
229	Дуб			28	IV
230	Дуб			24	VI
231	Дуб			28	IV мршт.
232	Дуб			32	IV мршт.
233	Дуб			24	IV
234	Дуб			24	IV
235	Дуб			24	VI
236	Дуб			24	VI
237	Дуб		32		IV мршт.
238	Дуб			44	IV мршт.
239	Дуб			24	VI
240	Дуб			24	VI
241	Клен			24	VI
242	Дуб			28	VI
243	Дуб			24	VI
244	Дуб			24	VI
245	Дуб			28	VI
246	Дуб		40		IV
247	Дуб			24	VI
248	Дуб			28	VI
249	Дуб			28	VI
250	Дуб			24	VI
251	Дуб			24	VI
252	Дуб			24	VI
253	Дуб			28	VI
254	Клен			28	IV
255	Клен			24	VI
256	Дуб			24	VI
257	Дуб			24	VI
258	Дуб			24	VI
259	Дуб			24	VI
260	Дуб			36	IV
261	Дуб			24	VI
262	Дуб			24	IV мршт.
263	Дуб			24	VI
264	Дуб			24	VI
265	Дуб			28	VI
266	Дуб			28	VI

Всього пронумеровано дерев лісних шістьдесят шість дерев (кількість словами)

Нумерація і перелік провели:

Тол. лісничий Золотий В.П.

Губ. інж. Шелестенко А.В.

(посада, ПІБ, підпис)

(посада, ПІБ, підпис)

(посада, ПІБ, підпис)

(посада, ПІБ, підпис)

(посада, ПІБ, підпис)

Дата: " 26 " лютого 20 20 р.

НУМЕРАЦІЙНА ВІДОМІСТЬ ДЕРЕВ
призначених для вибіркової санітарної рубки

Харківська область

Державне підприємство

Жовтнєве лісове господарство

лісництво

Золочівське

квартал № *45*

виділ № *1*

урочище

ділянка №

площа *19,0* гектарів

Порядковий номер дерева	порода	Ступінь товщини стовбурів, сантиметрів			Категорія стану дерева, підстава відбору у рубку
		ділові	напів ділові	дров'яні	
1	2	3	4	5	6
267	<i>Дуб</i>			<i>24</i>	<i>IV</i>
268	<i>Дуб</i>			<i>24</i>	<i>VI</i>
269	<i>Дуб</i>			<i>28</i>	<i>VI</i>
270	<i>Дуб</i>			<i>32</i>	<i>VI</i>
271	<i>Дуб</i>			<i>24</i>	<i>IV</i>
272	<i>Дуб</i>			<i>28</i>	<i>VI</i>
273	<i>Дуб</i>			<i>24</i>	<i>VI</i>
274	<i>Дуб</i>			<i>32</i>	<i>IV</i> <i>труп</i>
275	<i>Дуб</i>			<i>24</i>	<i>VI</i>
276	<i>Дуб</i>			<i>24</i>	<i>VI</i>
277	<i>Дуб</i>			<i>28</i>	<i>VI</i>
278	<i>Дуб</i>			<i>24</i>	<i>VI</i>
279	<i>Кедр</i>			<i>24</i>	<i>IV</i>
280	<i>Дуб</i>	<i>36</i>			<i>IV</i> <i>труп</i>
281	<i>Дуб</i>			<i>44</i>	<i>IV</i> <i>труп</i>
282	<i>Дуб</i>			<i>24</i>	<i>IV</i>
283	<i>Дуб</i>			<i>24</i>	<i>IV</i>
284	<i>Дуб</i>			<i>24</i>	<i>VI</i>
285	<i>Дуб</i>			<i>28</i>	<i>VI</i>
286	<i>Дуб</i>			<i>24</i>	<i>VI</i>
287	<i>Дуб</i>			<i>24</i>	<i>IV</i> <i>кош</i> <i>24</i>
288	<i>Дуб</i>			<i>28</i>	<i>IV</i>
289	<i>Дуб</i>			<i>24</i>	<i>VI</i>
290	<i>Дуб</i>			<i>32</i>	<i>VI</i>
291	<i>Дуб</i>			<i>36</i>	<i>IV</i> <i>труп</i>
292	<i>Дуб</i>			<i>36</i>	<i>IV</i> <i>кош</i> <i>24</i>
293	<i>Дуб</i>			<i>24</i>	<i>VI</i>
294	<i>Дуб</i>			<i>28</i>	<i>VI</i>
295	<i>Дуб</i>			<i>36</i>	<i>IV</i>
296	<i>Дуб</i>	<i>36</i>			<i>IV</i> <i>труп</i>
297	<i>Кедр</i>			<i>24</i>	<i>IV</i>
298	<i>Кедр</i>			<i>32</i>	<i>IV</i>
299	<i>Кедр</i>			<i>24</i>	<i>V</i>
300	<i>Дуб</i>			<i>36</i>	<i>IV</i>
301	<i>Дуб</i>			<i>24</i>	<i>VI</i>
302	<i>Кедр</i>			<i>24</i>	<i>IV</i>
303	<i>Кедр</i>			<i>24</i>	<i>IV</i>
304	<i>Дуб</i>			<i>28</i>	<i>IV</i>
305	<i>Дуб</i>			<i>24</i>	<i>VI</i>
306	<i>Дуб</i>			<i>28</i>	<i>VI</i>
307	<i>Дуб</i>			<i>24</i>	<i>VI</i>
308	<i>Кедр</i>			<i>24</i>	<i>VI</i>
309	<i>Дуб</i>			<i>28</i>	<i>V</i>
310	<i>Дуб</i>			<i>24</i>	<i>VI</i>
311	<i>Дуб</i>			<i>24</i>	<i>VI</i>
312	<i>Дуб</i>			<i>28</i>	<i>VI</i>
313	<i>Дуб</i>			<i>24</i>	<i>V</i>
314	<i>Дуб</i>			<i>24</i>	<i>VI</i>
315	<i>Дуб</i>			<i>24</i>	<i>VI</i>
316	<i>Дуб</i>			<i>40</i>	<i>VI</i>
317	<i>Дуб</i>			<i>24</i>	<i>IV</i>
318	<i>Дуб</i>	<i>36</i>			<i>IV</i>
319	<i>Дуб</i>			<i>24</i>	<i>VI</i>
320	<i>Дуб</i>			<i>28</i>	<i>VI</i>
321	<i>Дуб</i>			<i>24</i>	<i>VI</i>
322	<i>Дуб</i>			<i>24</i>	<i>VI</i>
323	<i>Дуб</i>			<i>32</i>	<i>VI</i>
324	<i>Дуб</i>			<i>24</i>	<i>V</i>
325	<i>Дуб</i>			<i>28</i>	<i>VI</i>
326	<i>Дуб</i>			<i>24</i>	<i>VI</i>
327	<i>Дуб</i>			<i>36</i>	<i>VI</i>
328	<i>Дуб</i>			<i>24</i>	<i>VI</i>
329	<i>Кедр</i>			<i>24</i>	<i>IV</i>
330	<i>Дуб</i>	<i>28</i>		<i>2</i>	<i>IV</i>
331	<i>Дуб</i>			<i>24</i>	<i>VI</i>
332	<i>Дуб</i>	<i>48</i>			<i>IV</i>
333	<i>Дуб</i>			<i>28</i>	<i>VI</i>
334	<i>Дуб</i>			<i>40</i>	<i>VI</i>

Порядковий номер дерева	порода	Ступінь товщини стовбурів, сантиметрів			Категорія стану дерева, підстава відбору у рубку
		ділові	напів ділові	дров'яні	
1	2	3	4	5	6
335	<i>Дуб</i>			<i>28</i>	<i>VI</i>
336	<i>Кедр</i>			<i>28</i>	<i>VI</i>
337	<i>Дуб</i>			<i>32</i>	<i>VI</i>
338	<i>Дуб</i>			<i>40</i>	<i>VI</i>
339	<i>Дуб</i>			<i>32</i>	<i>VI</i>
340	<i>Дуб</i>			<i>24</i>	<i>VI</i>
341	<i>Дуб</i>			<i>44</i>	<i>VI</i>
342	<i>Дуб</i>			<i>32</i>	<i>V</i>
343	<i>Дуб</i>		<i>40</i>		<i>IV</i> <i>труп</i>
344	<i>Дуб</i>			<i>24</i>	<i>V</i>
345	<i>Дуб</i>			<i>28</i>	<i>VI</i>
346	<i>Дуб</i>			<i>28</i>	<i>IV</i>
347	<i>Дуб</i>			<i>28</i>	<i>VI</i>
348	<i>Дуб</i>			<i>24</i>	<i>VI</i>
349	<i>Дуб</i>			<i>24</i>	<i>VI</i>
350	<i>Дуб</i>			<i>32</i>	<i>VI</i>
351	<i>Кедр</i>			<i>28</i>	<i>VI</i>
352	<i>Дуб</i>			<i>32</i>	<i>VI</i>
353	<i>Дуб</i>			<i>28</i>	<i>IV</i>
354	<i>Дуб</i>			<i>28</i>	<i>VI</i>
355	<i>Дуб</i>			<i>28</i>	<i>VI</i>
356	<i>Дуб</i>			<i>24</i>	<i>VI</i>
357	<i>Дуб</i>			<i>36</i>	<i>IV</i>
358	<i>Дуб</i>			<i>32</i>	<i>VI</i>
359	<i>Дуб</i>			<i>24</i>	<i>VI</i>
360	<i>Дуб</i>			<i>32</i>	<i>VI</i>
361	<i>Дуб</i>		<i>32</i>		<i>IV</i>
362	<i>Дуб</i>			<i>28</i>	<i>VI</i>
363	<i>Дуб</i>			<i>44</i>	<i>IV</i>
364	<i>Кедр</i>			<i>28</i>	<i>IV</i>
365	<i>Дуб</i>			<i>24</i>	<i>VI</i>
366	<i>Дуб</i>			<i>32</i>	<i>VI</i>
367	<i>Дуб</i>			<i>24</i>	<i>IV</i>
368	<i>Дуб</i>			<i>32</i>	<i>VI</i>
369	<i>Дуб</i>			<i>24</i>	<i>VI</i>
370	<i>Дуб</i>			<i>24</i>	<i>VI</i>
371	<i>Дуб</i>			<i>32</i>	<i>VI</i>
372	<i>Дуб</i>			<i>24</i>	<i>VI</i>
373	<i>Дуб</i>			<i>28</i>	<i>VI</i>
374	<i>Дуб</i>			<i>24</i>	<i>VI</i>
375	<i>Дуб</i>			<i>36</i>	<i>VI</i>
376	<i>Дуб</i>			<i>24</i>	<i>IV</i>
377	<i>Дуб</i>			<i>32</i>	<i>VI</i>
378	<i>Дуб</i>			<i>28</i>	<i>V</i>
379	<i>Дуб</i>			<i>24</i>	<i>VI</i>
380	<i>Дуб</i>			<i>28</i>	<i>VI</i>
381	<i>Дуб</i>			<i>28</i>	<i>VI</i>
382	<i>Дуб</i>			<i>28</i>	<i>VI</i>
383	<i>Дуб</i>			<i>40</i>	<i>VI</i>
384	<i>Дуб</i>			<i>24</i>	<i>VI</i>
385	<i>Дуб</i>			<i>28</i>	<i>VI</i>
386	<i>Дуб</i>			<i>28</i>	<i>VI</i>
387	<i>Дуб</i>			<i>24</i>	<i>VI</i>
388	<i>Дуб</i>			<i>24</i>	<i>IV</i> <i>труп</i>
389	<i>Дуб</i>			<i>28</i>	<i>VI</i>
390	<i>Дуб</i>			<i>32</i>	<i>IV</i>
391	<i>Дуб</i>			<i>36</i>	<i>VI</i>
392	<i>Дуб</i>			<i>28</i>	<i>VI</i>
393	<i>Дуб</i>			<i>24</i>	<i>VI</i>
394	<i>Дуб</i>			<i>24</i>	<i>V</i>
395	<i>Дуб</i>			<i>24</i>	<i>VI</i>
396	<i>Дуб</i>			<i>28</i>	<i>VI</i>
397	<i>Дуб</i>			<i>24</i>	<i>VI</i>
398	<i>Дуб</i>			<i>36</i>	<i>VI</i>
399	<i>Дуб</i>			<i>28</i>	<i>V</i>
400	<i>Дуб</i>			<i>28</i>	<i>VI</i>
401	<i>Дуб</i>			<i>28</i>	<i>VI</i> <i>кош</i>
402	<i>Дуб</i>			<i>24</i>	<i>VI</i> <i>кош</i>

	2	3	4	5	6
	24			24	V
	24			24	V
	24			24	V
406	24			24	V
407	24			24	V
408	24			24	V
409	24			24	V
410	24			24	V
411	24			24	V
412	24			24	V
413	24			24	V
414	24			24	V
415	24			24	V
416	24			24	V
417	24			24	V
418					
419					
420					
421					
422					
423					
424					
425					
426					
427					
428					
429					
430					
431					
432					
433					
434					
435					
436					
437					
438					
439					
440					
441					
442					
443					
444					
445					
446					
447					
448					
449					
450					
451					
452					
453					
454					
455					
456					
457					
458					
459					
460					
461					
462					
463					
464					
465					
466					
467					
468					
469					
470					
471					
472					
473					
474					
475					
476					
477					
478					
479					
480					
481					
482					

1	2	3	4	5	6
483					
484					
485					
486					
487					
488					
489					
490					
491					
492					
493					
494					
495					
496					
497					
498					
499					
500					
501					
502					
503					
504					
505					
506					
507					
508					
509					
510					
511					
512					
513					
514					
515					
516					
517					
518					
519					
520					
521					
522					
523					
524					
525					
526					
527					
528					
529					
530					
531					
532					

Всього пронумеровано дерев копирсета сімнадцять дерев
(кількість словами)

Нумерація і перелік провели: Головне відомство Залужч. В. П.

Губ'їнський А. В.
(посада, ПІБ, підпис)

(посада, ПІБ, підпис)

(посада, ПІБ, підпис)

(посада, ПІБ, підпис)

(посада, ПІБ, підпис)

Дата: " 26 " лютого 20 20 р.

НУМЕРАЦІЙНА ВІДОМІСТЬ ДЕРЕВ
призначених для вибіркової санітарної рубки

Харківська область

лісництво Заліщицьке Державне підприємство Жовтнєве лісове господарство
квартал № 57 виділ № 1 урочище _____ ділянка № _____ площа 16,0 гектарів

Порядковий номер дерева	порода	Ступінь товщини стовбурів, сантиметрів			Категорія стану дерева, підстава відбору у рубку
		ділові	напів ділові	дров'яні	
1	2	3	4	5	6
1	шп			32	IV ТР
2	шп			29	IV ТР
3	шп			24	IV
4	шп			28	IV ТР
5	шп			24	IV
6	шп			28	IV
7	шп			24	IV ТР
8	шп			36	VI
9	шп			24	IV ТР
10	шп			24	IV
11	шп			52	IV ТР
12	шп			24	IV
13	шп			40	IV ТР
14	шп			24	IV
15	шп			24	IV
16	шп			28	IV
17	шп			28	IV
18	шп			24	IV
19	шп			28	IV
20	шп			24	IV
21	шп			24	IV
22	шп			24	IV
23	шп			32	IV
24	шп			24	IV кам. ш.
25	шп			28	IV
26	шп			28	IV
27	шп			36	VI
28	шп			40	IV
29	шп			24	IV
30	шп		48		IV мол. ш.
31	шп			32	IV
32	шп			28	IV
33	шп			24	IV
34	шп			32	IV
35	шп			36	VI
36	шп			28	IV
37	шп			28	IV
38	шп			24	IV
39	шп			36	IV
40	шп			24	VI
41	шп			44	IV
42	шп			40	IV ТР
43	шп			24	IV
44	шп			28	IV
45	шп			24	IV
46	шп			30	IV
47	шп			24	IV
48	шп			28	IV
49	шп			28	IV
50	шп			28	IV
51	шп			20	IV
52	шп			52	IV
53	шп			32	IV
54	шп			24	IV
55	шп			32	IV ТР
56	шп			48	IV ТР
57	шп			24	IV
58	шп		28		IV ТР
59	шп			48	IV ТР
60	шп			24	IV
61	шп			44	IV ТР
62	шп			24	IV
63	шп			32	IV
64	шп			28	IV
65	шп			24	IV
66	шп			32	IV
67	шп			28	IV
68	шп			24	IV

Порядковий номер дерева	порода	Ступінь товщини стовбурів, сантиметрів			Категорія стану дерева, підстава відбору у рубку
		ділові	напів ділові	дров'яні	
1	2	3	4	5	6
69	шп			28	IV
70	шп			24	VI
71	шп			24	VI
72	шп			32	IV
73	шп			36	IV
74	шп			24	IV
75	шп			24	IV
76	шп			24	IV
77	шп			24	VI
78	шп			24	IV
79	шп			24	IV
80	шп			32	IV
81	шп			36	VI
82	шп			24	IV
83	шп			24	VI
84	шп			28	VI
85	шп			36	IV
86	шп			28	IV
87	шп			24	IV
88	шп			32	IV
89	шп			40	IV
90	шп			40	IV
91	шп			24	IV
92	шп			32	IV
93	шп			28	IV
94	шп			40	IV
95	шп			24	VI
96	шп			24	IV
97	шп			28	IV
98	шп			24	IV
99	шп			24	IV
100	шп			24	IV
101	шп			36	IV
102	шп			60	IV
103	шп			24	IV
104	шп			28	IV
105	шп		28		IV ТР
106	шп			24	IV
107	шп			24	IV
108	шп			36	IV
109	шп			40	IV
110	шп			32	VI
111	шп			24	IV
112	шп			24	IV
113	шп			28	IV
114	шп			24	IV
115	шп			32	VI
116	шп			28	IV
117	шп			36	IV
118	шп			32	IV
119	шп			24	IV
120	шп			32	IV
121	шп			32	IV
122	шп			24	IV
123	шп			56	VI
124	шп			24	IV
125	шп			28	IV
126	шп			32	IV
127	шп			28	IV
128	шп			24	VI
129	шп			28	IV
130	шп			24	IV
131	шп			36	VI
132	шп			40	VI
133	шп			24	IV
134	шп			40	IV
135	шп			40	VI
136	шп			24	IV

1	2	3	4	5	6
137			38	38	✓
138			36	36	✓
139			26	26	✓
140			38	38	✓
141			32	32	✓
142			32	32	✓
143			52	52	✓
144			52	52	IV 3/4
145			24	24	✓
146			28	28	✓
147			36	36	✓
148			24	24	✓
149			28	28	✓
150			28	28	✓
151			28	28	✓
152			24	24	✓
153			28	28	✓
154			24	24	✓
155			24	24	✓
156			24	24	✓
157			32	32	✓
158			28	28	✓
159			40	40	✓
160			40	40	✓
161			28	28	✓
162			32	32	✓
163			24	24	✓
164			24	24	✓
165			24	24	✓
166			28	28	✓
167			24	24	✓
168			36	36	✓
169			36	36	✓
170			28	28	✓
171			24	24	✓
172			24	24	✓
173			44	44	✓
174			24	24	✓
175			32	32	✓
176			24	24	✓
177			24	24	✓
178			24	24	✓
179			24	24	✓
180			28	28	✓
181			24	24	✓
182			24	24	✓
183			24	24	✓
184			48	48	IV 3/4
185			44	44	IV 3/4
186			44	44	IV 3/4
187			24	24	✓
188			32	32	IV 3/4
189			28	28	✓
190			48	48	✓
191			24	24	✓
192			24	24	✓
193			48	48	IV 3/4
194			32	32	✓
195			28	28	✓
196			40	40	IV 3/4
197			24	24	✓
198			24	24	✓
199			28	28	✓
200			24	24	✓
201			24	24	✓
202			36	36	✓
203			24	24	✓
204			32	32	✓
205			32	32	✓
206			24	24	✓
207			28	28	✓
208			28	28	✓
209			24	24	✓
210			24	24	✓
211			28	28	✓
212			28	28	✓
213			52	52	✓
214			24	24	✓
215			24	24	✓
216			32	32	✓

1	2	3	4	5	6
217				28	✓
218				28	✓
219				32	✓
220				24	✓
221				28	✓
222				32	✓
223				24	✓
224				28	✓
225			36		✓
226				36	✓
227				28	✓
228				28	✓
229				40	✓
230				36	✓
231				44	✓
232				40	✓
233				40	✓
234				32	✓
235				24	✓
236				40	✓
237				32	✓
238				24	✓
239				28	✓
240				36	✓
241			36		✓
242				28	✓
243				24	✓
244			28		IV 3/4
245				36	✓
246				36	✓
247				24	✓
248				24	✓
249				26	✓
250				24	✓
251				28	✓
252				32	✓
253				36	✓
254				28	✓
255				16	✓
256				28	✓
257				28	✓
258				28	✓
259				32	✓
260				28	✓
261				24	✓
262				32	✓
263			48		✓
264				32	✓
265				36	✓
266				32	✓

Всього пронумеровано дерев звісти місцевості міст
(кількість словами)

Нумерація і перелік провели:

ст. м. міст Корнієвич О. В.
(посада, ПІБ, підпис)
м. р. міст Тавришкі Д. М.
(посада, ПІБ, підпис)
Майстер міст Вулька М. П.
(посада, ПІБ, підпис)
Майстер міст Ступіс Т. В.
(посада, ПІБ, підпис)

(посада, ПІБ, підпис)

(посада, ПІБ, підпис)

Дата: " 06 " 08 20 20 р.

НУМЕРАЦІЙНА ВІДОМІСТЬ ДЕРЕВ
призначених для вибіркової санітарної рубки

Харківська область

Державне підприємство Жовтнєве лісове господарство

лісництво

Золочівський

квартал № *54*

виділ № *1*

урочище

ділянка №

16,0

площа, гектарів

Порядковий номер дерева	порода	Ступінь товщини стовбурів, сантиметрів			Категорія стану дерева, підстава відбору у рубку
		ділові	напів ділові	дров'яні	
1	2	3	4	5	6
267				32	VI
268				23	VI
269				32	VI
270				24	IV
271				24	V
272				32	IV
273				31	IV
274				40	VI
275				32	V
276				28	V
277				32	IV
278				32	IV
279				24	VI
280				48	VI
281				24	V
282				32	IV
283				36	IV
284				24	V
285				28	V
286				28	VI
287				32	VI
288				36	IV
289				24	IV
290				24	IV
291				24	IV
292				36	V
293				24	IV
294				24	VI
295				24	VI
296				20	IV
297				28	IV
298				32	VI
299				32	VI
300				36	V
301				36	VI
302				24	V
303				24	V
304				24	IV
305				24	IV
306				24	VI
307				24	VI
308				24	VI
309				28	VI
310				24	IV
311				24	VI
312				44	VI
313				48	V
314				40	VI
315				24	VI
316				32	IV
317				28	IV
318				20	VI
319				28	V
320				24	V
321				38	IV
322				32	VI
323				28	VI
324				24	VI
325				32	IV
326				32	IV
327				30	V
328				24	V
329				24	V
330				20	VI
331				20	VI
332				24	VI
333				32	VI
334				28	IV

Порядковий номер дерева	порода	Ступінь товщини стовбурів, сантиметрів			Категорія стану дерева, підстава відбору у рубку
		ділові	напів ділові	дров'яні	
1	2	3	4	5	6
335				32	VI
336				24	VI
337				28	IV
338			40	24	IV
339				24	VI
340				28	V
341				28	V
342				28	IV
343				40	IV
344				48	VI
345				24	V
346				24	VI
347				24	VI
348				32	V
349				40	V
350				38	VI
351				28	IV
352				32	IV
353					
354					
355					
356					
357					
358					
359					
360					
361					
362					
363					
364					
365					
366					
367					
368					
369					
370					
371					
372					
373					
374					
375					
376					
377					
378					
379					
380					
381					
382					
383					
384					
385					
386					
387					
388					
389					
390					
391					
392					
393					
394					
395					
396					
397					
398					
399					
400					
401					
402					

1	2	3	4	5	6
403					
404					
405					
406					
407					
408					
409					
410					
411					
412					
413					
414					
415					
416					
417					
418					
419					
420					
421					
422					
423					
424					
425					
426					
427					
428					
429					
430					
431					
432					
433					
434					
435					
436					
437					
438					
439					
440					
441					
442					
443					
444					
445					
446					
447					
448					
449					
450					
451					
452					
453					
454					
455					
456					
457					
458					
459					
460					
461					
462					
463					
464					
465					
466					
467					
468					
469					
470					
471					
472					
473					
474					
475					
476					
477					
478					
479					
480					
481					
482					

1	2	3	4	5	6
483					
484					
485					
486					
487					
488					
489					
490					
491					
492					
493					
494					
495					
496					
497					
498					
499					
500					
501					
502					
503					
504					
505					
506					
507					
508					
509					
510					
511					
512					
513					
514					
515					
516					
517					
518					
519					
520					
521					
522					
523					
524					
525					
526					
527					
528					
529					
530					
531					
532					

Всього пронумеровано дерев триста п'ятдесят два (кількість словами)

Нумерація і перелік провели:
М-р лісу Гомеєвський В.О.
(посада, ПІБ, підпис)
М-р лісу Бєрншків В.М.
(посада, ПІБ, підпис)
М-р лісу Бурда М.П.
(посада, ПІБ, підпис)
Майстер лісу Кудик С.І.
(посада, ПІБ, підпис)

(посада, ПІБ, підпис)

(посада, ПІБ, підпис)

Дата: " 06 " 08 20 20 р.

НУМЕРАЦІЙНА ВІДОМІСТЬ ДЕРЕВ
призначених для вибіркової санітарної рубки

Харківська область

лісництво Золочівське Державне підприємство Жовтнєве лісове господарство
квартал № 98 виділ № 9 урочище _____ ділянка № _____ площа 6,3 гектарів

Порядковий номер дерева	порода	Ступінь товщини стовбурів, сантиметрів			Категорія стану дерева, підстава відбору у рубку
		ділові	напів ділові	дров'яні	
1	2	3	4	5	6
1	Дуб			44	IV туп
2	Дуб			32	IV туп
3	Дуб			28	IV туп
4	Дуб			44	IV туп
5	Дуб			28	IV туп
6	Дуб			24	IV туп
7	Дуб			24	IV туп
8	Дуб			28	IV туп
9	Дуб			36	IV туп
10	Дуб			44	IV туп
11	Дуб			40	VI туп
12	Дуб			32	VI туп
13	Дуб			24	IV туп
14	Дуб			24	VI
15	Дуб			24	VI туп
16	Дуб			24	IV туп
17	Клен			24	VI
18	Клен			24	IV
19	Дуб			36	IV туп
20	Дуб			24	VI
21	Дуб			32	IV
22	Клен			32	VI
23	Клен			24	VI
24	Дуб			24	IV туп
25	Клен			32	IV
26	Клен			32	VI
27	Клен			28	VI
28	Дуб			24	VI
29	Клен			24	VI
30	Клен			28	VI
31	Клен			28	VI
32	Клен			28	VI
33	Клен			28	VI
34	Дуб			32	V
35	Дуб			32	VI
36	Клен			28	IV
37	Дуб			28	VI туп
38	Дуб			24	VI
39	Дуб			40	IV туп
40	Дуб			28	VI
41	Клен			36	VI
42	Клен			28	VI
43	Клен			32	VI
44	Клен			24	VI
45	Клен			24	IV
46	Клен			24	IV
47	Дуб			32	IV туп
48	Клен			36	VI
49	Клен			28	IV
50	Клен			32	IV
51	Клен			36	IV
52	Клен			24	IV
53	Клен			28	IV
54	Дуб			24	VI
55	Клен			24	IV
56	Клен			32	VI
57	Клен			24	IV
58	Дуб			48	IV КОЛ 2м
59	Клен			36	VI
60	Клен			28	VI
61	Клен			32	IV
62	Клен			28	IV
63	Дуб			24	VI
64	Клен			24	VI
65	Дуб			44	IV
66	Клен			32	IV
67	Клен			32	IV
68	Клен			32	

Порядковий номер дерева	порода	Ступінь товщини стовбурів, сантиметрів			Категорія стану дерева, підстава відбору у рубку
		ділові	напів ділові	дров'яні	
1	2	3	4	5	6
69	Клен			24	VI
70	Дуб			24	VI
71	Клен			36	VI
72	Дуб			24	IV
73	Клен			32	VI
74	Клен			32	VI
75	Дуб			24	VI
76	Дуб			40	IV туп
77	Дуб			36	IV
78	Дуб			24	VI
79	Дуб			28	VI
80	Дуб			36	IV туп
81	Дуб			28	VI
82	Клен			36	VI
83	Клен			24	VI
84	Клен			32	VI
85	Клен			28	VI
86	Клен			24	VI
87	Клен			28	VI
88	Клен			36	VI
89	Клен			32	VI
90	Клен			24	IV
91	Клен			28	IV
92	Клен			36	VI
93	Клен			36	VI
94	Клен			24	VI
95	Клен			24	VI
96	Дуб			24	VI
97	Клен			24	VI
98	Клен			24	IV
99					
100					
101					
102					
103					
104					
105					
106					
107					
108					
109					
110					
111					
112					
113					
114					
115					
116					
117					
118					
119					
120					
121					
122					
123					
124					
125					
126					
127					
128					
129					
130					
131					
132					
133					
134					
135					
136					

1	2	3	4	5	6
137					
138					
139					
140					
141					
142					
143					
144					
145					
146					
147					
148					
149					
150					
151					
152					
153					
154					
155					
156					
157					
158					
159					
160					
161					
162					
163					
164					
165					
166					
167					
168					
169					
170					
171					
172					
173					
174					
175					
176					
177					
178					
179					
180					
181					
182					
183					
184					
185					
186					
187					
188					
189					
190					
191					
192					
193					
194					
195					
196					
197					
198					
199					
200					
201					
202					
203					
204					
205					
206					
207					
208					
209					
210					
211					
212					
213					
214					
215					
216					

1	2	3	4	5	6
217					
218					
219					
220					
221					
222					
223					
224					
225					
226					
227					
228					
229					
230					
231					
232					
233					
234					
235					
236					
237					
238					
239					
240					
241					
242					
243					
244					
245					
246					
247					
248					
249					
250					
251					
252					
253					
254					
255					
256					
257					
258					
259					
260					
261					
262					
263					
264					
265					
266					

Всього пронумеровано дерев дев'яносто всім
(кількість словами)

Нумерація і перелік провели:

м-р лісу Сермавський Д.В.

(посада, ПІБ, підпис)

м-р лісу Гавришків Д.В.

(посада, ПІБ, підпис)

м-р лісу Бурда М.П.

(посада, ПІБ, підпис)

м-р лісу Тернік К.І.

(посада, ПІБ, підпис)

(посада, ПІБ, підпис)

(посада, ПІБ, підпис)

Дата: " 10 " 08 2020 р.

1	2	3	4	5	6
137					
138					
139					
140					
141					
142					
143					
144					
145					
146					
147					
148					
149					
150					
151					
152					
153					
154					
155					
156					
157					
158					
159					
160					
161					
162					
163					
164					
165					
166					
167					
168					
169					
170					
171					
172					
173					
174					
175					
176					
177					
178					
179					
180					
181					
182					
183					
184					
185					
186					
187					
188					
189					
190					
191					
192					
193					
194					
195					
196					
197					
198					
199					
200					
201					
202					
203					
204					
205					
206					
207					
208					
209					
210					
211					
212					
213					
214					
215					
216					

1	2	3	4	5	6
217					
218					
219					
220					
221					
222					
223					
224					
225					
226					
227					
228					
229					
230					
231					
232					
233					
234					
235					
236					
237					
238					
239					
240					
241					
242					
243					
244					
245					
246					
247					
248					
249					
250					
251					
252					
253					
254					
255					
256					
257					
258					
259					
260					
261					
262					
263					
264					
265					
266					

Всього пронумеровано дерев Тринадцять вісім
кількість словами

Нумерацію і перелік провели:

Семіпріс Ю. С. Сармавський О. Р.
(посада) (підпис) (ініціали та прізвище)

м-р Ісус Тавришків Д. М. І. М.
(посада) (підпис) (ініціали та прізвище)

м-р Ісус Бурда М. П. М. П.
(посада) (підпис) (ініціали та прізвище)

" 12 " 08 2020 року

НУМЕРАЦІЙНА ВІДОМІСТЬ ДЕРЕВ
призначених для вибіркової санітарної рубки

Харківська область

Державне підприємство

Жовтневе лісове господарство

лісництво

Володимирівське

урочище "Ділянка"

квартал № 80

виділ № 5

ділянка № 1

площа 21.0 гектарів

Порядковий номер дерева	порода	Ступінь товщини стовбурів, сантиметрів			Категорія стану дерева, підстава відбору у рубку
		ділові	напів ділові	дров'яні	
1	2	3	4	5	6
1	Дуб			44	Трух IV
2	Дуб			36	Кам IV
3	Дуб			32	Сух V
4	Дуб			60	Трух IV
5	Дуб			24	Сух V
6	Дуб			36	Трух IV
7	Дуб			36	Трух IV
8	Клен			24	Сух V
9	Клен			36	Сух V
10	Дуб			32	Сух V
11	Дуб			44	Трух IV
12	Дуб			28	IV Сух Трух
13	Дуб			36	Трух IV
14	Дуб			28	Трух IV
15	Клен			24	Сух VI *
16	Дуб			28	Сух V
17	Дуб			24	Трух IV
18	Дуб			36	Трух IV
19	Дуб			40	Сух V
20	Дуб			24	Сух V
21	Дуб			32	Кам IV
22	Дуб			28	Сух IV
23	Дуб			24	V Сух
24	Клен			28	V Сух
25	Дуб			24	V Сух
26	Дуб			24	VI Сух
27	Дуб			24	V Сух
28	Дуб			28	V Сух
29	Дуб			24	V Сух 2
30	Дуб			24	V Сух
31	Дуб			24	IV Трух
32	Дуб			32	V Сух 2
33	Дуб			32	V Сух
34	Дуб			24	VI Сух
35	Клен			24	V Сух
36	Дуб			40	IV Трух
37	Дуб			28	IV Трух
38	Дуб			32	IV Трух
39	Лікара			28	VI Сух
40	Дуб			28	V Сух
41	Дуб			36	IV Трух
42	Клен			24	V Сух
43	Клен			28	V Сух
44	Дуб			24	IV Трух
45	Клен			40	VI
46	Дуб			28	IV Трух
47	Дуб			24	IV Трух
48	Дуб			24	IV Трух
49	Дуб			36	IV Кам
50	Дуб			40	IV Трух
51	Дуб			24	V Сух
52	Дуб			28	V Сух
53	Дуб			24	V Сух
54	Дуб			24	IV Трух
55	Дуб			44	V Сух
56	Дуб			32	VI Сух
57	Дуб			28	V Сух
58	Клен			28	V Сух
59	Дуб			28	IV Трух
60	Дуб			24	V Сух
61	Дуб			28	V Сух
62	Дуб			28	V Сух
63	Дуб			36	IV Трух
64	Дуб			24	V Сух
65	Дуб			32	V Сух
66	Дуб			24	V Сух
67	Дуб			48	IV Трух
68	Дуб			28	V Сух

Порядковий номер дерева	порода	Ступінь товщини стовбурів, сантиметрів			Категорія стану дерева, підстава відбору у рубку
		ділові	напів ділові	дров'яні	
1	2	3	4	5	6
69	Дуб			28	IV Трух
70	Дуб			44	V Сух
71	Дуб			24	V Сух
72	Клен			28	V Сух
73	Клен			28	V Сух
74	Дуб			36	V Сух
75	Дуб			24	V Сух
76	Дуб			24	V Сух
77	Дуб			24	V Сух
78	Дуб			36	IV Трух
79	Дуб			32	V Сух
80	Дуб			28	V Сух
81	Дуб			24	V Сух
82	Дуб			28	IV Трух
83	Дуб			28	IV Трух
84	Дуб			32	IV Трух
85	Дуб			28	IV Трух
86	Дуб			28	V Сух
87	Дуб			32	V Сух
88	Дуб			28	IV Трух
89	Дуб			28	V Сух
90	Дуб			28	V Сух
91	Дуб			24	IV Трух
92	Дуб			24	V Сух
93	Дуб			24	V Сух
94	Дуб			24	V Сух
95	Дуб			40	IV Трух
96	Дуб			24	V Сух
97	Дуб			28	V Сух
98	Дуб			28	IV Трух
99	Дуб			24	IV Кам
100	Дуб			24	IV Кам
101	Дуб			24	IV Трух
102	Дуб			24	V Сух
103	Дуб			36	IV Трух
104	Дуб			32	IV Трух
105	Клен			24	V Сух
106	Дуб			24	V Сух
107	Дуб			28	V Сух
108	Дуб			32	IV Трух
109	Клен			24	VI Сух
110	Дуб			24	V Сух
111	Дуб			24	V Сух
112	Дуб			36	IV Трух
113	Дуб			36	IV Трух
114	Дуб			28	V Сух
115	Дуб			24	V Сух
116	Дуб			28	IV Трух
117	Дуб			24	V Сух
118	Дуб			24	V Сух
119	Дуб			28	IV Трух
120	Дуб			32	VI Сух
121	Дуб			32	V Сух
122	Дуб			28	V Сух
123	Дуб			24	V Сух
124	Дуб			24	V Сух
125	Дуб			28	V Сух
126	Дуб			28	IV Трух
127	Дуб			32	IV Трух
128	Дуб			28	IV Трух
129	Дуб			28	V Сух
130	Дуб			36	IV Трух
131	Дуб			28	IV Трух
132	Трух II			28	V Сух
133	Дуб			32	IV Трух
134	Клен			24	V Сух
135	Дуб			28	V Сух
136	Дуб			24	V Сух

1	2	3	4	5	6
137					
138					
139					
140					
141					
142					
143					
144					
145					
146					
147					
148					
149					
150					
151					
152					
153					
154					
155					
156					
157					
158					
159					
160					
161					
162					
163					
164					
165					
166					
167					
168					
169					
170					
171					
172					
173					
174					
175					
176					
177					
178					
179					
180					
181					
182					
183					
184					
185					
186					
187					
188					
189					
190					
191					
192					
193					
194					
195					
196					
197					
198					
199					
200					
201					
202					
203					
204					
205					
206					
207					
208					
209					
210					
211					
212					
213					
214					
215					
216					

1	2	3	4	5	6
217					
218					
219					
220					
221					
222					
223					
224					
225					
226					
227					
228					
229					
230					
231					
232					
233					
234					
235					
236					
237					
238					
239					
240					
241					
242					
243					
244					
245					
246					
247					
248					
249					
250					
251					
252					
253					
254					
255					
256					
257					
258					
259					
260					
261					
262					
263					
264					
265					
266					

Всього пронумеровано дерев Сто сорок чотири (кількість словами)

Нумерація і перелік провели:

ст. м-р лісу Сербівський
(посада, ПІБ, підпис)

м-р лісу Тавришків
(посада, ПІБ, підпис)

м-р лісу Бурда
(посада, ПІБ, підпис)

майстер лісу
(посада, ПІБ, підпис)

_____ (посада, ПІБ, підпис)

_____ (посада, ПІБ, підпис)

Дата: " 05 " 08 2020 р.

НУМЕРАЦІЙНА ВІДОМІСТЬ ДЕРЕВ
призначених для вибіркової санітарної рубки

Харківська область

Державне підприємство

Жовтнєве лісове господарство

лісництво

Золочівське
квартал№ 89

виділ№ 4

урочище
ділянка№

площа 25,0 гектарів

Порядковий номер дерева	порода	Ступінь товщини стовбурів, сантиметрів			Категорія стану дерева, підстава відбору у рубку
		ділові	напів ділові	дров'яні	
1	2	3	4	5	6
1	Дуб		36		
2	- " -		32		
3	- " -		32	2	
4	- " -			32	
5	- " -			28	
6	Мирт			40	
7	Дуб		32		
8	- " -			32	
9	- " -		3	32	
10	Мирт			28	
11	Дуб			24	
12	- " -			32	зруб
13	Клен			24	
14	Дуб			28	
15	Дуб			24	суч
16	- " -			24	
17	- " -		36		
18	Мирт			24	
19	Дуб		36		
20	Мирт			24	
21	Дуб		40		
22	- " -			28	
23	Дуб		56		
24	Дуб		32		
25	Дуб		44		
26	- " -			24	
27	Мирт			28	IV
28	- " -			24	IV
29	Дуб			48	IV зруб
30	Дуб		52		
31	- " -		32		зруб
32	- " -		32		IV зруб
33	- " -		24		V
34	Дуб		24		VI
35	- " -		28		
36	- " -		28		
37	- " -		32		
38	Дуб			28	
39	- " -			32	
40	- " -			28	
41	- " -			28	
42	- " -			52	зруб
43	Клен			28	
44	Дуб			36	
45	Мирт		36		IV
46	Дуб	32			
47	Дуб			28	
48	Дуб			32	
49	Дуб		44		V
50	Клен			28	
51	Клен			32	V
52	Дуб		24		V
53	- " -			32	IV
54	- " -			28	IV
55	- " -			24	VI
56	- " -			36	VI
57	- " -			36	VI
58	- " -			24	VI
59	- " -			36	VI
60	- " -			28	IV
61	- " -			24	VI
62	- " -			32	VI
63	- " -			24	V
64	- " -			32	VI
65	- " -			24	VI
66	- " -		40		IV
67	- " -			24	IV
68	- " -			24	V

Порядковий номер дерева	порода	Ступінь товщини стовбурів, сантиметрів			Категорія стану дерева, підстава відбору у рубку
		ділові	напів ділові	дров'яні	
1	2	3	4	5	6
69	Дуб			28	V
70	- " -			36	IV
71	- " -			32	IV
72	- " -			24	VI
73	- " -			36	VI зруб
74	Сосна			32	IV зруб
75	- " -		32		IV
76	Дуб		44		IV
77	- " -		36		IV
78	- " -		36		IV
79	- " -		32		
80	- " -			36	V
81	Дуб			24	
82	- " -			28	
83	- " -			24	
84	- " -			36	
85	Мирт			24	IV
86	Дуб			24	
87	Дуб			28	
88	Клен			28	VI
89	Дуб			24	
90	- " -			36	IV
91	- " -			24	IV
92	- " -			36	
93	Мирт			36	IV
94	Дуб			32	V зруб
95	- " -			32	V зруб
96	Сосна			40	
97	Дуб			40	IV
98	- " -		44		VI
99	- " -			28	
100	- " -			24	
101	- " -			24	
102	- " -			24	
103	- " -			28	IV
104	- " -			24	
105	- " -			48	IV
106	- " -			40	VI
107	Клен			24	VI
108	Дуб			28	
109	- " -			28	
110	- " -			32	
111	- " -			32	
112	Клен			40	
113	Дуб			36	
114	- " -			24	
115	- " -			24	
116	- " -			28	
117	Дуб			44	зруб
118	- " -			28	
119	- " -			32	
120	- " -			36	
121	- " -			24	
122	- " -			36	
123	- " -			40	зруб
124	Клен			24	
125	Клен			24	
126	Дуб		44		
127	- " -			44	VI
128	- " -			24	
129	- " -			28	
130	- " -			36	
131	- " -			24	
132	- " -			24	
133	- " -			24	
134	- " -			40	IV
135	- " -			28	
136	- " -			24	

НУМЕРАЦІЙНА ВІДОМІСТЬ ДЕРЕВ
призначених для вибіркової санітарної рубки
Харківська область

лісництво Золочівське Державне підприємство Жовтнєве лісове господарство
квартал № 89 виділ № 4 урочище ділянка № _____ площа 250 гектарів

Порядковий номер дерева	порода	Ступінь товщини стовбурів, сантиметрів			Категорія стану дерева, підстава відбору у рубку
		ділові	напів ділові	дров'яні	
1	2	3	4	5	6
1	Дуб		36		
2	-II-		32		
3	-II-		32		
4	-II-			32	
5	-II-			28	
6	Мли			40	
7	Дуб		32		
8	-II-			32	
9	-II-		3	32	
10	Мли			28	
11	Дуб			24	
12	-II-			32	зростає
13	Криш			24	
14	Дуб			28	
15	Дуб			24	суха
16	-II-			24	
17	-II-		36		
18	Мли			24	
19	Дуб		36		
20	Мли			24	
21	Дуб		40		
22	-II-			28	
23	Дуб		56		
24	Дуб		32		
25	Дуб		42		
26	-II-			24	
27	Мли			28	IV
28	-II-			24	IV
29	Дуб			48	IV зростає
30	Дуб		52		
31	-II-		32		зростає
32	-II-		32		IV зростає
33	-II-			24	V
34	Дуб		24		VI
35	-II-		28		
36	-II-		28		
37	-II-		32		
38	Дуб			28	
39	-II-			22	
40	-II-			28	
41	-II-			28	
42	-II-			52	зростає

Порядковий номер дерева	порода	Ступінь товщини стовбурів, сантиметрів			Категорія стану дерева, підстава відбору у рубку
		ділові	напів ділові	дров'яні	
1	2	3	4	5	6
69	Дуб			28	V
70	-II-			36	IV
71	-II-			32	IV
72	-II-			24	VI
73	-II-			32	VI зростає
74	Самш			32	IV зростає
75	-II-		32		IV
76	Дуб		44		IV
77	-II-		36		IV
78	-II-		36		IV
79	-II-		32		
80	-II-			36	V
81	Дуб			24	
82	-II-			28	
83	-II-			24	
84	-II-			32	
85	Мли			24	IV
86	Дуб			24	
87	Дуб			28	
88	Криш			28	VI
89	Дуб			24	
90	-II-			36	IV
91	-II-			24	IV
92	-II-			36	
93	Мли			36	IV
94	Дуб			32	V зростає
95	-II-			32	V зростає
96	Дуб			40	
97	Дуб			40	IV
98	-II-		44		VI
99	-II-			28	
100	-II-			24	
101	-II-			24	
102	-II-			24	
103	-II-			28	IV
104	-II-			24	
105	-II-			48	IV
106	-II-			40	VI
107	Криш			24	VI
108	Дуб			28	
109	-II-			28	
110	-II-			32	

1	2	3	4	5	6
137	DyD			28	V
138	-u-		36		V
139	-u-		32		
140	-u-		28		
141	DyD			24	V
142	-u-			32	V
143	-u-		44		
144	-u-		28		
145	-u-			32	V
146	-u-			28	V
147	-u-			32	V
148	-u-			32	
149	-u-			28	
150	-u-			32	
151	-u-			32	V
152	-u-			28	
153	-u-			32	
154	-u-			24	V
155	-u-			24	
156	-u-			24	
157	Knep			24	V
158	Mmm			24	V
159	Mmm			24	V
160	DyD			32	
161	-u-			24	
162	Княк	36			V
163	Mmm			28	
164	DyD			36	V
165	-u-		44		V
166	-u-			28	V
167	-u-	36			V
168	DyD			32	V
169	-u-			24	V
170	-u-			44	V
171	-u-			36	V
172	-u-			28	V
173	-u-	32			V
174	-u-			36	V
175	Knep			24	
176	DyD			28	
177	DyD			28	
178	-u-	28			
179	-u-			24	V
180	-u-			24	V
181	-u-			24	V
182	-u-			24	V
183	-u-			24	V
184	-u-			28	V
185	-u-			24	V
186	Mmm			24	V
187	Mmm			24	V
188	DyD			32	V
189	DyD			36	V
190	DyD			28	V
191	Mmm			24	V
192	Mmm			24	V
193	DyD			32	V
194	DyD			32	V
195	DyD			28	V
196	DyD			24	V
197	DyD			28	V
198	-u-			24	V
199	-u-			28	V
200	-u-			24	V
201	-u-			28	V
202	-u-			28	V
203	-u-			24	V
204	-u-			24	V
205	-u-			24	V
206	-u-			32	V
207	-u-		36		V
208	-u-			24	V
209	Mmm			24	V
210	DyD			24	V
211	-u-			28	V
212	-u-		32		V
213	-u-			24	V
214	-u-			28	V
215	-u-			24	V
216	-u-			36	V

1	2	3	4	5	6
217	DyD			24	V
218	-u-		32		V
219	-u-			32	V
220	-u-			24	V
221	-u-			28	V
222	-u-			52	V
223	-u-			40	
224	Knep			28	
225	DyD			32	V
226	Mmm			28	V
227	DyD			32	V
228	-u-			44	V
229	-u-			28	V
230	-u-			24	V
231	-u-			24	V
232	-u-			24	V
233	-u-			24	V
234	-u-			32	V
235	-u-			24	V
236	-u-			28	V
237	-u-			48	V
238	-u-			28	V
239	-u-			36	V
240	-u-			32	V
241	-u-			32	V
242	-u-			24	V
243	-u-			28	V
244	-u-			24	V
245	-u-			24	V
246	-u-			40	V
247	-u-			40	V
248	-u-		36		V
249	-u-		32		
250	-u-			28	
251	-u-			32	V
252	Mmm			24	
253	DyD			24	
254	Mmm			36	V
255	DyD			24	
256	DyD			24	
257	DyD			24	
258	DyD		36		V
259	Knep			24	V
260	Knep			36	V
261	DyD			28	
262	-u-			24	
263	-u-		40		V
264	Knep			24	V
265	DyD			28	V
266	DyD			40	V

Всього пронумеровано дерев

(кількість словами)

Нумерація і перелік провело:

с.п.п. м.р. м.с.у. Сербинський О.В.

(посада, ПІБ, підпис)

м.р. м.с.у. Сербинський Д.М.

(посада, ПІБ, підпис)

м.р. м.с.у. Сербинський І.М.

(посада, ПІБ, підпис)

м.р. м.с.у. Сербинський А.І.

(посада, ПІБ, підпис)

(посада, ПІБ, підпис)

(посада, ПІБ, підпис)

Дата: "05-06" "Сербин" 20 20 р.

НУМЕРАЦІЙНА ВІДОМІСТЬ ДЕРЕВ
призначених для вибіркової санітарної рубки

Харківська область

лісництво Золочівське Державне підприємство Жовтнєве лісове господарство
квартал № 89 виділ № 7 урочище Папки ділянка № _____ площа 25,0 гектарів

Порядковий номер дерева	порода	Ступінь товщини стовбурів, сантиметрів			Категорія стану дерева, підстава відбору у рубку
		ділові	напів ділові	дров'яні	
1	2	3	4	5	6
267	липа			36	✓
268	дуб			24	сноп
269	липа		28		✓
270	липа			24	✓
271	липа			32	✓
272	липа			36	✓
273	дуб			24	
274	липа			28	
275	дуб			24	
276	липа			32	
277	липа			24	
278	дуб			24	✓
279	липа			24	
280	липа			40	
281	липа			24	
282	липа			28	
283	липа			36	
284	липа		36		
285	липа			24	✓
286	дуб			24	
287	дуб			24	
288	дуб		40		✓
289	липа			24	
290	липа			32	
291	липа			32	
292	липа			24	
293	дуб			32	✓
294	липа			28	✓
295	липа		36		✓
296	липа			28	✓
297	липа			28	✓
298	липа			32	✓
299	липа			36	✓
300	липа			24	✓ сноп
301	липа			28	
302	липа		36		
303	липа			24	
304	липа			24	
305	липа			28	сноп
306	липа		44		✓
307	липа			52	
308	липа			36	18

Порядковий номер дерева	порода	Ступінь товщини стовбурів, сантиметрів			Категорія стану дерева, підстава відбору у рубку
		ділові	напів ділові	дров'яні	
1	2	3	4	5	6
335	липа			40	✓
336	дуб			24	
337	липа			32	
338	липа			24	
339	липа			24	
340	липа		32		✓ сноп
341	липа			24	
342	дуб			28	
343	дуб		48		✓
344	липа			36	
345	липа		44		
346	липа			36	
347	липа		40		
348	липа			24	
349	липа			28	
350	липа		52		
351	липа			28	
352	липа		40		
353	липа		44		
354	липа			28	
355	липа			44	
356	липа		40		
357	липа			40	
358	липа			24	
359	липа		36		
360	липа			24	
361	липа			24	
362	липа			32	
363	липа		48		
364	липа			28	
365	липа			28	
366	липа		40		
367	липа		36		
368	липа			24	
369	липа			28	
370	липа			32	
371	липа			24	
372	дуб			24	
373	липа			24	
374	липа			32	
375	липа		36		
376	липа		40		
				38	

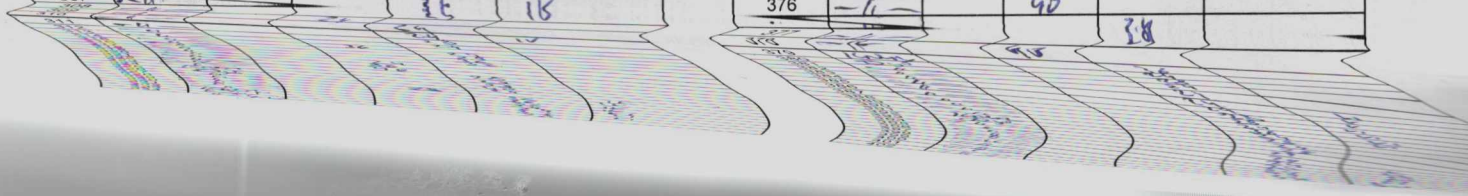

1	2	3	4	5	6
403	Dys			24	v
404	-h-			24	
405	-h-			24	v
406	-h-		40		
407	-h-		32		
408	-h-			24	
409	-h-			32	
410	-h-			28	
411	-h-			24	
412	-h-			36	
413	-h-		40		iv
414	-h-			24	v
415	-h-			32	v
416	-h-			28	v
417	-h-			24	v
418	-h-			40	v
419	-h-			28	iv
420	-h-			28	v
421	-h-			28	v
422	-h-			24	v
423	-h-			32	v
424	kn			24	
425	Dys		32		iv
426	Dys			28	
427	-h-			40	
428	-h-			38	
429	-h-			40	iv
430	-h-			32	
431	-h-			40	
432	-h-			24	
433	-h-			32	v
434	-h-			24	v
435	-h-			32	v
436	-h-			24	v
437	-h-			24	v
438	-h-			24	v
439	-h-			56	v
440	-h-		24		iv зм
441	-h-			24	
442	-h-			24	
443	-h-			32	v
444	-h-			28	
445	-h-			32	
446	-h-			44	v
447	-h-			32	
448	-h-			32	
449	kn			24	v
450	Dys			32	v
451	Dys		40		
452	Dys		40		
453	Dys			24	
454	Dys		40		
455	-h-			24	
456	-h-		40		
457	-h-			40	
458	-h-			24	
459	-h-		44		
460	-h-			48	
461	-h-			48	
462	-h-			28	
463	-h-			32	
464	-h-			44	
465	-h-			24	
466	-h-			40	
467	-h-		40		
468	-h-			24	
469	-h-			40	
470	-h-			24	
471	mn			24	v
472	Dys			24	v
473	-h-			24	v
474	-h-			36	v
475	-h-			32	v
476	-h-			28	v
477	-h-			28	v
478	-h-			28	v
479	-h-			32	v
480	-h-			32	v
481	-h-		32		iv
482	-h-		40		iv

1	2	3	4	5	6
483	Dys			28	v
484	-h-			24	
485	-h-			24	v
486	-h-			24	v
487	kn			36	
488	mn			24	
489	mn		40		
490	Dys			40	
491	Dys			24	
492	Dys			24	
493	Dys			24	
494	Dys			28	
495	-h-			28	v
496	-h-			24	v
497	-h-			24	
498	-h-			40	
499	mn			28	
500	Dys			36	
501	mn			40	
502	Dys			24	
503	Dys			24	
504	mn			24	
505	Dys			24	
506	Dys			24	
507	Dys			24	
508	mn			28	
509	Dys			24	
510	-h-			28	
511	-h-			28	
512	-h-			28	
513	-h-			32	
514	-h-			32	
515	-h-			24	
516	mn			32	
517	Dys			28	
518	-h-		32		
519	-h-			40	
520	-h-		44		
521	-h-			32	
522	-h-			32	
523	-h-			32	
524	-h-			32	
525	-h-			44	
526	-h-			36	
527	-h-			28	
528	-h-		36		
529	-h-			28	
530	-h-			28	
531	-h-		28		
532	-h-			28	

Всього пронумеровано дерев _____

(кількість словами)

Нумерація і перелік провели:

м-р лісу Сорнівський *[підпис]*
(посада, ПІБ, підпис)
 м-р лісу Тарнавський *[підпис]*
(посада, ПІБ, підпис)
 м-р лісу Бурда *[підпис]*
(посада, ПІБ, підпис)

(посада, ПІБ, підпис)

(посада, ПІБ, підпис)

Дата: "05.06" Сорнівський 20 20 р.

1	2	3	4	5	6
403	Dys			24	V
404	-h-			24	
405	-h-			24	V
406	-h-		40		
407	-h-		32		
408	-h-			24	
409	-h-			32	
410	-h-			28	
411	-h-			24	
412	-h-			36	
413	-h-		40		IV
414	-h-			24	V
415	-h-			32	V
416	-h-			28	V
417	-h-			24	V
418	-h-			40	V
419	-h-			28	IV
420	-h-			28	V
421	-h-			28	V
422	-h-			24	V
423	-h-			32	V
424	Мен			24	
425	Dys		32		IV
426	Dys			28	
427	-h-			40	
428	-h-			38	
429	-h-			40	IV
430	-h-			32	
431	-h-			40	
432	-h-			24	
433	-h-			32	V
434	-h-			24	V
435	-h-			32	V
436	-h-			24	V
437	-h-			24	V
438	-h-			24	V
439	-h-			56	V
440	-h-		24		IV змис
441	-h-			24	
442	-h-			24	
443	-h-			32	V
444	-h-			28	
445	-h-			32	
446	-h-			44	V
447	-h-			32	
448	-h-			32	
449	Мен			24	V
450	Dys			32	V
451	Dys		40		
452	Dys		40		
453	Даш			24	
454	Dys		40		
455	-h-			24	
456	-h-		40		
457	-h-			40	
458	-h-			24	
459	-h-		44		
460	-h-			48	
461	-h-			48	
462	-h-			28	
463	-h-			32	
464	-h-			44	
465	-h-			24	
466	-h-			40	
467	-h-		40		
468	-h-			24	
469	-h-			40	
470	-h-			24	
471	Мен			24	V
472	Dys			24	V
473	-h-			24	V
474	-h-			36	V
475	-h-			32	V
476	-h-			28	V
477	-h-			28	V
478	-h-			28	V
479	-h-			32	V
480	-h-			32	V
481	-h-		32		IV
482	-h-		40		IV

1	2	3	4	5	6
483	Dys			28	V
484	-h-			24	
485	-h-			24	V
486	-h-			24	V
487	Мен			36	
488	Мен			24	
489	Мен		40		
490	Мен			40	
491	Dys			24	
492	Dys			24	
493	Dys			24	
494	Dys			28	
495	-h-			28	V
496	-h-			24	V
497	-h-			24	
498	-h-			40	
499	Мен			28	
500	Dys			36	
501	Мен			40	
502	Dys			24	
503	Dys			24	
504	Мен			24	
505	Dys			24	
506	Dys			24	
507	Dys			24	
508	Мен			28	
509	Dys			24	
510	-h-			28	
511	-h-			28	
512	-h-			28	
513	-h-			32	
514	-h-			32	
515	-h-			24	
516	Мен			32	
517	Мен			28	
518	-h-		32		
519	-h-			40	
520	-h-		44		
521	-h-			32	
522	-h-			32	
523	-h-			32	
524	-h-			32	
525	-h-			44	
526	-h-			36	
527	-h-			28	
528	-h-		36		
529	-h-			28	
530	-h-			28	
531	-h-		28		
532	-h-			28	

Всього пронумеровано дерев _____

(кількість словами)

Нумерація і перелік пробів:

с.с. м.р. лісу Сорняківський В.В.
(посада, ПІБ, підпис)
 м.р. лісу Тарніків Д.М. Ф.Ф.
(посада, ПІБ, підпис)
 м.р. лісу Бурба Л.П. М.П.
(посада, ПІБ, підпис)

(посада, ПІБ, підпис)

(посада, ПІБ, підпис)

Дата: "05.06" Сорняків 20 20 р.

НУМЕРАЦІЙНА ВІДОМІСТЬ ДЕРЕВ
призначених для вибіркової санітарної рубки
Харківська область

лісництво Золочівське Державне підприємство Жовтнєве лісове господарство
квартал№ 88 виділ№ 4 урочище Папки ділянка№ площа 25,0 гектарів

Порядковий номер дерева	порода	Ступінь товщини стовбурів, сантиметрів			Категорія стану дерева, підстава відбору у рубку
		ділові	напів ділові	дров'яні	
1	2	3	4	5	6
267	липа			36	V
268	Дуб			24	СММ
269	-		28		IV
270	-			24	V
271	-			32	V
272	липа			36	V
273	Дуб			24	
274	липа			28	
275	Дуб			24	
276	-			32	
277	-			24	
278	Дуб			24	V
279	-			24	
280	-			40	
281	-			24	
282	-			28	
283	-			36	
284	-	36			
285	липа			24	V
286	Дуб			24	
287	Дуб			24	
288	Дуб	40			V
289	-			24	
290	-			32	
291	-			32	
292	липа			24	
293	Дуб			32	V
294	-			28	V
295	-	36			IV
296	-			28	V
297	-			28	V
298	-			32	V
299	-			36	V
300	-			24	V
301	-			28	V
302	-	36			
303	-			24	
304	-			24	
305	-			28	СММ
306	-	44			V
307	-			52	
308	-			24	IV
309	-	24			
310	-			24	IV
311	-			24	
312	-			28	
313	-			24	
314	-	36			
315	-			24	
316	-			28	
317	-			36	
318	-			32	
319	-	24			
320	-	36			
321	-	40			
322	-			28	
323	-			28	
324	липа			28	
325	Дуб			40	
326	-			24	
327	-	28			IV
328	-			36	IV
329	-			36	IV
330	-			36	IV
331	-			24	V
332	липа			24	V
333	Дуб			32	V
334	Дуб			28	

Порядковий номер дерева	порода	Ступінь товщини стовбурів, сантиметрів			Категорія стану дерева, підстава відбору у рубку
		ділові	напів ділові	дров'яні	
1	2	3	4	5	6
335	липа			40	IV
336	Дуб			24	
337	-			32	
338	-			24	
339	-			24	
340	-		32		IV зрост
341	липа			24	
342	Дуб			28	
343	Дуб		48		V
344	-			36	
345	-		44		
346	-			36	
347	-		40		
348	-			24	
349	-			28	
350	-		52		
351	-			28	
352	-		40		
353	-		44		
354	-		28		
355	-		44		
356	-		40		
357	-			40	
358	-			24	
359	-		36		
360	-			24	
361	-			24	
362	липа			32	
363	Дуб		48		
364	-			28	
365	-			28	
366	-		40		
367	-		36		
368	-			24	
369	-			28	
370	-			32	
371	липа			24	
372	Дуб			24	
373	-			24	
374	-			32	
375	-		36		
376	-		40		
377	-			24	
378	-		40		
379	липа			36	
380	Дуб			24	
381	-			28	
382	-			24	
383	-			24	
384	-			24	VI
385	-			24	V
386	-			28	V
387	-			28	V
388	-			24	V
389	-			36	V
390	-			24	V
391	липа			28	
392	Дуб			24	
393	-			28	
394	-			24	
395	-			24	V
396	-			24	V
397	-			24	V
398	-			24	V
399	-			24	V
400	-			24	V
401	-			24	V
402	-			28	зрост

НУМЕРАЦІЙНА ВІДОМІСТЬ ДЕРЕВ
призначених для вибіркової санітарної рубки
Харківська область

лісництво Золотівський Державне підприємство Жовтнєве лісове господарство
квартал № 89 виділ № 7 урочище ділянка № 250 площа 250 гектарів

Порядковий номер дерева	порода	Ступінь товщини стовбурів, сантиметрів			Категорія стану дерева, підстава відбору у рубку
		ділові	напів ділові	дров'яні	
1	2	3	4	5	6
533	DyS			40	VI
534	-II-			36	V
535	-II-			34	V
536	-II-			34	V
537	-II-			34	VI
538	-II-			24	V
539	-II-			28	V
540	-II-			24	VI
541	-II-			32	VI
542	-II-			48	VI
543	-II-			48	
544	-II-			44	IV з'яв
545	-II-			40	IV з'яв
546	-II-			44	V з'яв
547	-II-			36	IV
548	-II-			48	IV
549	-II-			48	VI
550	-II-			36	V
551	-II-			48	VI
552	Грш			24	V
553	DyS			40	V
554	DyS			36	IV з'яв
555	DyS			40	IV з'яв
556	Лш		32	IV	
557	DyS			36	VI
558	-II-			36	VI
559	-II-			44	IV з'яв
560	-II-			28	IV
561	-II-			36	IV з'яв
562	-II-			52	IV з'яв
563	-II-			28	V
564	-II-			32	IV сноп
565	-II-			24	
566	-II-			36	
567	Грш			24	VI
568	DyS			32	VI
569	-II-			40	VI
570	-II-			52	IV
571	-II-			32	V
572	-II-			28	V
573	-II-			36	сноп
574	-II-			32	IV
575	-II-			32	IV
576	-II-			52	IV
577	Лш			24	
578	DyS		44	IV	
579	-II-			36	V
580	-II-			37	V
581	-II-			36	V
582	-II-			24	IV
583	Лш			44	V
584	DyS			24	сноп
585	-II-			32	V
586	-II-			24	IV
587	-II-			48	IV
588	-II-			32	VI
589	-II-			36	VI
590	-II-			44	сноп
591	-II-			28	V
592	Грш			24	IV
593	DyS			36	VI
594	Лш			24	
595	DyS			32	сноп
596	-II-			44	VI
597	-II-			40	IV
598	-II-			52	IV
599	-II-			24	VI
600	-II-			32	VI

Порядковий номер дерева	порода	Ступінь товщини стовбурів, сантиметрів			Категорія стану дерева, підстава відбору у рубку
		ділові	напів ділові	дров'яні	
1	2	3	4	5	6
601	DyS			24	сноп
602	-II-			36	VI
603	-II-			28	VI
604	-II-			36	VI
605	-II-			36	VI
606	-II-			24	VI
607	-II-			32	VI
608	-II-			40	VI
609	-II-			28	сноп
610	-II-			24	
611	-II-			24	сноп
612	-II-			40	VI
613	-II-			32	IV
614	Лш			32	VI
615	Лш			28	V
616	Лш			24	
617	DyS			24	
618	-II-			32	VI
619	-II-			24	IV
620	-II-			28	IV
621	-II-			32	VI
622	-II-			24	VI
623	-II-			28	VI
624	-II-			28	IV з'яв
625	-II-			44	VI
626	-II-			24	
627	-II-			52	V
628	-II-			32	VI
629	-II-			28	VI
630	-II-			32	VI
631	-II-			24	VI
632	-II-			36	VI
633	-II-			24	VI
634	-II-			28	VI
635	-II-			40	VI
636	Лш			28	IV
637	Лш			28	IV
638	DyS			24	сноп
639	DyS			24	сноп
640	DyS			28	
641	Лш			24	IV
642	Лш			28	IV
643	Лш			36	IV
644	Лш			28	IV
645	Лш			28	VI
646	Лш			28	V
647	Лш			28	V
648	DyS			24	VI
649	-II-			32	
650	-II-			36	V
651	-II-			24	V
652	-II-			28	V
653	-II-			40	V
654	-II-			24	сноп
655	-II-			28	VI
656	-II-			36	сноп
657	-II-			37	V
658	-II-			36	V
659	-II-			32	IV
660	-II-			28	
661	Лш		44		IV
662	DyS		48		IV
663	DyS			24	IV
664	-II-			24	IV
665	-II-			28	IV з'яв
666	-II-			52	IV
667	-II-			32	VI
668	-II-			32	V

1	2	3	4	5	6
669	D.S.			36	VI
670	D.S.			24	VI
671	D.S.			24	VI
672	D.S.			32	VI
673	D.S.			28	V
674	D.S.			40	IV
675	D.S.			36	VI
676	D.S.			36	VI
677	D.S.			36	IV
678	лима			24	V
679	D.S.			40	V
680	лима			28	IV
681	D.S.			28	VI
682	D.S.			40	VI
683	D.S.			32	VI
684	D.S.			28	IV Tr
685	D.S.			52	VI
686	D.S.			40	IV
687	лима			24	IV
688	D.S.	44			Tr
689	D.S.			44	IV
690	D.S.			56	IV Tr
691	D.S.			48	IV Tr
692	D.S.	48			IV Tr
693	D.S.			28	can
694	D.S.			44	IV Tr
695	D.S.			28	VI
696	D.S.			24	VI
697	D.S.			24	VI
698	D.S.			32	VI
699	D.S.			24	VI
700	D.S.			56	IV Tr
701	D.S.			24	IV Tr
702	D.S.			28	VI
703	D.S.			28	VI
704	D.S.			28	VI
705	D.S.			32	V can
706	D.S.			52	V can
707	D.S.			24	VI
708	D.S.			40	VI
709	D.S.			24	VI
710	D.S.			28	VI
711	D.S.			40	VI
712	D.S.			36	VI
713	D.S.			24	VI can
714	D.S.			24	V can
715	-a-			48	IV
716	-a-			28	V
717	-a-	36			IV
718	-a-			28	VI
719	-a-			28	VI
720	-a-			28	V can
721	-a-			24	VI
722	-a-	36			IV
723	-a-			28	VI
724	-a-			32	VI
725	-a-			28	V
726	-a-			28	V can
727	-a-			28	VI
728	-a-			24	VI can
729	лима			24	V
730	D.S.			28	VI
731	D.S.			28	V can
732	-a-			24	VI
733	-a-			32	VI
734	-a-			28	VI
735	-a-			32	IV Tr
736	-a-			28	V
737	-a-			24	VI
738	-a-			24	VI
739	-a-			32	VI
740	-a-			40	V
741	-a-			24	VI can
742	-a-			24	IV
743	-a-			24	VI
744	-a-			40	IV
745	-a-			32	VI
746	-a-			24	VI
747	-a-			28	VI
748	-a-			30	IV

1	2	3	4	5	6
749	D.S.			28	VI
750	D.S.			24	VI
751	D.S.			24	VI
752	D.S.			24	V
753	D.S.			32	VI
754	D.S.			24	VI
755	D.S.			28	VI
756	D.S.			36	IV
757	D.S.			24	VI
758	D.S.			32	VI can
759	D.S.			36	VI
760	D.S.			32	VI
761	D.S.			32	VI
762	D.S.			28	VI
763	D.S.			32	IV can
764	D.S.			24	VI
765	D.S.			32	VI
766	D.S.			32	VI
767	D.S.			40	IV
768	D.S.			36	VI
769	D.S.		48		IV Tr.
770	D.S.		40		IV Tr
771	D.S.			32	VI
772	D.S.			36	VI
773	D.S.			36	V
774	D.S.			40	IV
775	D.S.			36	VI
776	D.S.			44	IV Tr.
777	D.S.			36	IV
778	D.S.			28	VI
779	D.S.			48	IV Tr
780	D.S.			40	V can
781	D.S.			44	IV Tr.
782	D.S.			40	IV Tr
783	D.S.			24	VI can
784	лима			24	VI
785	D.S.			56	IV Tr
786	D.S.			28	VI
787	D.S.			40	IV Tr
788	D.S.			36	VI
789	D.S.			24	VI
790	D.S.			40	IV
791	-a-			32	V
792	-a-			24	VI
793	-a-			24	VI
794	-a-		40		IV Tr
795	-a-			24	VI
796	-a-			24	VI
797	-a-			36	IV Tr
798	-a-			36	VI

Всього пронумеровано дерев _____ (кількість словами)

Нумерація і перелік провели:
 м-р лісн. Сербанович
 (посада, ПІБ, підпис)
 м-р лісн. Тавришків Д.М.
 (посада, ПІБ, підпис)
 м-р лісн. Бурда М.П.
 (посада, ПІБ, підпис)
 м-р лісн. Якуш т.І.
 (посада, ПІБ, підпис)

(посада, ПІБ, підпис)
 (посада, ПІБ, підпис)

Дата: "05.08" серпня 2020 р.

НУМЕРАЦІЙНА ВІДОМІСТЬ ДЕРЕВ,
призначених для вибіркової санітарної рубки

Харківська область
Державне підприємство "Жовтневе лісове господарство"
Лісництво Золотівське Урочище _____

квартал № 89 виділ № 7 ділянка № — площа 25,0 гектарів

Порядковий номер дерева	порода	Ступінь товщини стовбурів, сантиметрів			Категорія стану дерева, підстава відбору для рубки
		ділова	напів ділова	дров'яна	
799	Dys			32	V1
800	Dys			24	V1
801	Dys			44	V1
802	Dys			32	V1
803	Dys			48	V1
804	Wllh			24	V1
805	Dys			32	V1
806	Wllh			28	V1
807	Dys			24	V1
808	Dys			24	V1
809	Dys			24	V1
810	Dys			24	V1
811	Dys			36	V1
812	Dys			28	V1
813	Dys			32	V1
814	Dys			24	V1
815	Dys			24	V1
816	Dys			36	V1
817	Dys			28	V1
818	Dys			36	V1
819	Dys			28	V1
820	Dys			32	V1
821	Dys			32	V1
822	Dys			36	V1
823	Dys			24	M
824	Wllh			32	M
825	Wllh			28	V1
826	Dys			52	V1
827	Dys			24	V1
828	Dys			24	V1
829	Dys			32	V1
830	Dys			36	V1
831	Dys			24	V1
832	Dys			24	V1
833	Dys			44	V1
834	Dys			36	V1
835	Dys			24	V1
836	Dys			28	V1
837	Dys			32	V1
838	Dys			32	V1
839	Wllh			28	V1
840	Dys			24	V1
841	Dys			24	V1
842	Dys			28	V1
843	Dys			28	V1
844	Dys			24	V1
845	Wllh			28	V1
846	Dys			28	V1
847	Dys			32	V1
848	Dys			28	V1
849	Dys			40	V1
850	Dys			28	V1
851					
852					
853					
854					
855					
856					
857					
858					
859					
860					
861					
862					
863					
864					
865					

Порядковий номер дерева	порода	Ступінь товщини стовбурів, сантиметрів			Категорія стану дерева, підстава відбору для рубки
		ділова	напів ділова	дров'яна	
866					
867					
868					
869					
870					
871					
872					
873					
874					
875					
876					
877					
878					
879					
880					
881					
882					
883					
884					
885					
886					
887					
888					
889					
890					
891					
892					
893					
894					
895					
896					
897					
898					
899					
900					
901					
902					
903					
904					
905					
906					
907					
908					
909					
910					
911					
912					
913					
914					
915					
916					
917					
918					
919					
920					
921					
922					
923					
924					
925					
926					
927					
928					
929					
930					
931					
932					

1	2	3	4	5	6
933					
934					
935					
936					
937					
938					
939					
940					
941					
942					
943					
944					
945					
946					
947					
948					
949					
950					
951					
952					
953					
954					
955					
956					
957					
958					
959					
960					
961					
962					
963					
964					
965					
966					
967					
968					
969					
970					
971					
972					
973					
974					
975					
976					
977					
978					
979					
980					
981					
982					
983					
984					
985					
986					
987					
988					
989					
990					
991					
992					
993					
994					
995					
996					
997					
998					
999					
1000					
1001					
1002					
1003					
1004					
1005					
1006					
1007					
1008					
1009					
1010					
1011					
1012					

1	2	3	4	5	6
1013					
1014					
1015					
1016					
1017					
1018					
1019					
1020					
1021					
1022					
1023					
1024					
1025					
1026					
1027					
1028					
1029					
1030					
1031					
1032					
1033					
1034					
1035					
1036					
1037					
1038					
1039					
1040					
1041					
1042					
1043					
1044					
1045					
1046					
1047					
1048					
1049					
1050					
1051					
1052					
1053					
1054					
1055					
1056					
1057					
1058					
1059					
1060					
1061					
1062					
1063					
1064					

Всього пронумеровано дерев вісімсот п'ятдесят
кількість словами

Нумерацію і перелік провели:

ст. м-р місу Зорин Валентина Олександрівна
(посада) (підпис) (ініціали та прізвище)

м-р місу Іван Д. М. Тавришкін
(посада) (підпис) (ініціали та прізвище)

м-р місу Бурда М. П. Іван
(посада) (підпис) (ініціали та прізвище)

25.06.08 Сербин 20 20 року

НУМЕРАЦІЙНА ВІДОМІСТЬ ДЕРЕВ
призначених для вибіркової санітарної рубки

Харківська область

Державне підприємство

Жовтнєве лісове господарство

лісництво Зеневіве
квартал № 124

віділ № 9

урочище

ділянка № 1

площа

8,5 гектарів

Порядковий номер дерева	порода	Ступінь товщини стовбурів, сантиметрів			Категорія стану дерева, підстава відбору у рубку
		ділові	напів ділові	дров'яні	
1	2	3	4	5	6
1	С3			24	IV
2	С3			36	IV
3	С3		98		IV
4	С3			24	IV
5	С3			24	VI
6	С3			24	IV
7	С3		28		IV
8	С3			24	IV
9	С3			28	VI
10	С3			24	IV
11	С3			24	VI
12	С3			24	IV
13	С3			24	IV
14	С3			28	VI
15	С3			28	VI
16	С3			36	VI
17	С3			24	VI
18	С3			28	VI
19	С3			28	VI
20	С3			24	VI
21	С3			32	VI
22	С3			24	VI
23	С3			24	VI
24	С3			32	VI
25	С3			24	VI
26	С3			24	VI
27	С3			36	VI
28	С3			24	VI
29	С3			32	VI
30	С3			32	VI
31	С3			32	VI
32	С3			32	VI
33	С3		32		IV
34	С3			24	VI
35	С3			32	VI
36	С3			24	VI
37	С3			24	VI
38	С3			36	VI
39	С3			24	IV
40	С3			24	VI
41	С3			28	VI
42	С3			28	VI
43	С3			32	VI
44	С3			24	VI
45	С3			28	VI
46	С3			28	VI
47	С3		40		IV
48	С3		28		IV
49	С3		40		IV
50	С3			24	VI
51	С3			36	VI
52	С3			24	VI
53	С3			32	VI
54	С3			24	VI
55	С3			24	VI
56	С3		32		IV
57	С3			28	VI
58	С3			24	VI
59	С3			28	VI
60	С3			24	VI
61	С3			24	VI
62	С3			28	VI
63	С3			28	VI
64	С3			32	VI
65	С3			32	VI
66	С3			28	VI
67	С3			38	VI
68	С3			32	IV

Порядковий номер дерева	порода	Ступінь товщини стовбурів, сантиметрів			Категорія стану дерева, підстава відбору у рубку
		ділові	напів ділові	дров'яні	
1	2	3	4	5	6
69	С3			24	VI
70	С3			24	IV
71	С3			28	VI
72	С3			32	IV
73	АКВ			36	IV
74	АКВ			40	IV
75	АКВ			32	IV
76	С3			24	IV
77	С3			32	IV
78	АКВ			32	IV
79	С3			36	IV
80	С3			36	IV
81	С3			24	IV
82	С3			32	IV
83	С3			28	VI
84	АКВ			32	IV
85	С3			28	IV
86	АКВ			28	IV
87	АКВ			36	IV
88	С3			32	VI
89	С3			24	VI
90	АКВ			40	IV
91	С3			28	IV
92	С3			40	IV
93	С3			24	VI
94	С3			28	IV
95	С3			24	VI
96	С3			24	VI
97	С3			28	VI
98	С3			28	VI
99	С3			28	VI
100	С3			28	IV
101	С3			24	VI
102	С3			24	IV
103	С3			24	IV
104	С3			24	VI
105	С3			36	VI
106	С3			28	VI
107	С3			24	VI
108	С3			28	VI
109	С3			24	VI
110	С3		24		IV
111	С3			24	VI
112	С3			24	IV
113	С3			24	IV
114	АКВ			32	IV
115	С3			24	IV
116	С3			28	VI
117	С3			32	IV
118	С3			28	IV
119	С3			28	IV
120	С3			28	VI
121	С3			28	IV
122	С3			28	IV
123	С3			24	IV
124	С3			28	IV
125	С3			28	IV
126	С3			32	VI
127	С3			24	VI
128	С3			28	VI
129	С3			24	VI
130	С3			36	IV
131	АКВ			28	IV
132	АКВ			28	IV
133	С3			32	VI
134	С3			24	VI
135	С3			24	VI
136	С3			24	VI

НУМЕРАЦІЙНА ВІДОМІСТЬ ДЕРЕВ
призначених для вибіркової санітарної рубки

Харківська область

Державне підприємство

Жовтнєве лісове господарство

лісництво Зеневіве

квартал № 124

віділ № 9

урочище

ділянка № 1

площа

8,5 гектарів

Порядковий номер дерева	порода	Ступінь товщини стовбурів, сантиметрів			Категорія стану дерева, підстава відбору у рубку
		ділові	напів ділові	дров'яні	
1	2	3	4	5	6
1	С3			24	IV
2	С3			36	IV
3	С3		98		IV
4	С3			24	IV
5	С3			24	VI
6	С3			24	IV
7	С3		28		IV
8	С3			24	IV
9	С3			28	VI
10	С3			24	IV
11	С3			24	VI
12	С3			24	IV
13	С3			24	IV
14	С3			28	VI
15	С3			28	VI
16	С3			36	VI
17	С3			24	VI
18	С3			28	VI
19	С3			28	VI
20	С3			24	VI
21	С3			32	VI
22	С3			24	VI
23	С3			24	VI
24	С3			32	VI
25	С3			24	VI
26	С3			24	VI
27	С3			36	VI
28	С3			24	VI
29	С3			32	VI
30	С3			32	VI
31	С3			32	VI
32	С3			32	VI
33	С3		32		IV
34	С3			24	VI
35	С3			32	VI
36	С3			24	VI
37	С3			24	VI
38	С3			36	VI
39	С3			24	IV
40	С3			24	VI
41	С3			28	VI
42	С3			28	VI
43	С3			32	VI
44	С3			24	VI
45	С3			28	VI
46	С3			28	VI
47	С3		40		IV
48	С3		28		IV
49	С3		40		IV
50	С3			24	VI
51	С3			36	VI
52	С3			24	VI
53	С3			32	VI
54	С3			24	VI
55	С3			24	VI
56	С3		32		IV
57	С3			28	VI
58	С3			24	VI
59	С3			28	VI
60	С3			24	VI
61	С3			24	VI
62	С3			28	VI
63	С3			28	VI
64	С3			32	VI
65	С3			32	VI
66	С3			28	VI
67	С3			38	VI
68	С3			32	IV

Порядковий номер дерева	порода	Ступінь товщини стовбурів, сантиметрів			Категорія стану дерева, підстава відбору у рубку
		ділові	напів ділові	дров'яні	
1	2	3	4	5	6
69	С3			24	VI
70	С3			24	IV
71	С3			28	VI
72	С3			32	IV
73	АКВ			36	IV
74	АКВ			40	IV
75	АКВ			32	IV
76	С3			24	IV
77	С3			32	IV
78	АКВ			32	IV
79	С3			36	IV
80	С3			36	IV
81	С3			24	IV
82	С3			32	IV
83	С3			28	VI
84	АКВ			32	IV
85	С3			28	IV
86	АКВ			28	IV
87	АКВ			36	IV
88	С3			32	VI
89	С3			24	VI
90	АКВ			40	IV
91	С3			28	IV
92	С3			40	IV
93	С3			24	VI
94	С3			28	IV
95	С3			24	VI
96	С3			24	VI
97	С3			28	VI
98	С3			28	VI
99	С3			28	VI
100	С3			28	IV
101	С3			24	VI
102	С3			24	IV
103	С3			24	IV
104	С3			24	VI
105	С3			36	VI
106	С3			28	VI
107	С3			24	VI
108	С3			28	VI
109	С3			24	VI
110	С3		24		IV
111	С3			24	VI
112	С3			24	IV
113	С3			24	IV
114	АКВ			32	IV
115	С3			24	IV
116	С3			28	VI
117	С3			32	IV
118	С3			28	IV
119	С3			28	IV
120	С3			28	VI
121	С3			28	IV
122	С3			28	IV
123	С3			24	IV
124	С3			28	IV
125	С3			28	IV
126	С3			32	VI
127	С3			24	VI
128	С3			28	VI
129	С3			24	VI
130	С3			36	IV
131	АКВ			28	IV
132	АКВ			28	IV
133	С3			32	VI
134	С3			24	VI
135	С3			24	VI
136	С3			24	VI

163	с3		32	VI
164	с3		28	VI
165	с3		28	VI
166	с3		28	VI
167	с3		24	VI
168	с3		32	VI
169	с3		36	VI
170	с3		32	VI
171	с3		24	VI
172	с3		28	VI
173	с3		28	VI
174	с3		24	VI
175	с3		32	VI
176	с3		28	VI
177	с3		28	VI
178	с3		24	VI
179	с3		24	VI
180	с3		28	VI
181	с3		40	VI
182	с3		32	VI
183	с3		36	VI
184	с3		40	VI
185	с3		28	VI
186	с3		24	VI
187	с3		36	VI
188	с3		32	VI
189	с3		44	VI
190	с3		48	VI
191	с3		28	VI
192	с3	36		VI
193	с3		24	VI
194	с3	24		VI
195	с3		40	VI
196	с3		28	VI
197	с3		32	VI
198	с3		24	VI
199	с3		24	VI
200	с3		40	VI
201	с3		28	VI
202	с3		28	VI
203	с3		32	VI
204	с3		32	VI
205	с3		24	VI
206	с3		28	VI
207	с3		36	VI
208	с3		32	VI
209	с3		32	VI
210	с3		28	VI
211	с3		24	VI
212	с3		24	VI
213	с3		32	VI
214	с3		24	VI
215	с3		24	VI
216	с3		32	VI

243	с3		28	VI
244	с3		24	VI
245	с3		28	VI
246	с3		24	VI
247	с3		24	VI
248	с3		28	VI
249	с3	32		VI
250	с3	52		VI
251	с3		24	VI
252	с3	48		VI
253	с3	44		VI
254	с3	32		VI
255	с3	44		VI
256	с3	44		VI
257	с3			VI
258				
259				
260				
261				
262				
263				
264				
265				
266				

Всього пронумеровано дерев Двадцять чотири сімдесят
(кількість словами)

Нумерація і перелік провели:

(посада, ПІБ, підпис)
Гуров Іван Іванович

(посада, ПІБ, підпис)
Гуров Іван Іванович

(посада, ПІБ, підпис)

(посада, ПІБ, підпис)

(посада, ПІБ, підпис)

Дата: " 21 " жовтня 20 20 р.

1	2	3	4	5	6
137	с3			24	VI
138	с3			28	VI
139	с3			28	VI
140	с3			40	VI
141	с3			24	VI
142	с3			40	V
143	с3			28	VI
144	с3			36	VI
145	с3			32	VI
146	с3			32	VI
147	с3			32	VI
148	с3			24	VI
149	с3			24	VI
150	с3			24	VI
151	с3			24	VI
152	с3			28	VI
153	с3			24	VI
154	с3			28	V
155	с3			24	IV
156	с3			36	VI
157	с3			28	VI
158	с3			28	VI
159	с3			28	VI
160	с3			36	VI
161	с3			28	VI
162	с3			36	VI
163	с3			32	VI
164	с3			28	VI
165	с3			36	VI
166	с3			28	VI
167	с3			24	VI
168	с3			32	VI
169	с3			36	VI
170	с3			32	VI
171	с3			24	VI
172	с3			28	VI
173	с3			28	VI
174	с3			24	VI
175	с3			32	VI
176	с3			28	VI
177	с3			28	VI
178	с3			24	VI
179	с3			24	VI
180	с3			28	IV
181	с3			40	V
182	с3			32	IV
183	с3			36	VI
184	с3			40	IV
185	с3			28	VI
186	с3			24	VI
187	с3			36	VI
188	с3			32	VI
189	с3			44	VI
190	с3			48	VI
191	с3			28	VI
192	с3		36		IV
193	с3		24		VI сноп
194	с3		24		IV
195	с3		40		IV
196	с3		28		VI
197	с3		32		IV
198	с3		24		IV
199	с3		24		VI
200	с3		40		VI
201	с3		28		VI
202	с3		28		VI
203	с3		32		VI
204	с3		32		VI
205	с3		24		VI
206	с3		28		VI
207	с3		36		VI
208	с3		32		VI
209	с3		32		VI
210	с3		28		VI
211	с3		24		VI
212	с3		24		VI
213	с3		32		IV
214	с3		24		VI
215	с3		24		IV
216	с3		32		IV

1	2	3	4	5	6
217	с3			24	VI
218	с3			28	VI
219	с3			24	VI
220	с3			28	IV
221	с3			28	IV
222	с3			28	VI
223	с3			32	VI
224	с3			24	VI
225	с3			28	VI
226	с3			28	VI
227	с3			32	IV
228	с3			28	IV
229	с3			28	VI
230	с3			24	VI
231	с3			28	VI
232	с3			28	IV
233	с3			28	VI
234	с3			44	VI
235	с3			28	VI
236	с3			60	IV
237	с3			24	IV
238	с3			24	VI
239	с3			24	VI
240	с3			24	VI
241	с3			24	IV
242	с3			24	VI
243	с3			28	IV
244	с3			24	IV
245	с3			28	IV
246	с3			24	VI
247	с3			24	IV
248	с3			28	IV
249	с3		32		IV
250	с3		52		IV
251	с3			24	IV
252	с3		48		IV
253	с3		44		IV
254	с3	32			IV
255	с3		44		IV
256	с3		44		IV
257	с3				
258					
259					
260					
261					
262					
263					
264					
265					
266					

Всього пронумеровано дерев Двадцять чотирнадцять сім'ять
(кількість словами)

Нумерація і перелік провели:

(посада, ПІБ, підпис)
Гуров Іван Іванович

(посада, ПІБ, підпис)
Гуров Іван Іванович

(посада, ПІБ, підпис)

(посада, ПІБ, підпис)

(посада, ПІБ, підпис)

Дата: " 21 " жовтня 20 20 р.

НУМЕРАЦІЙНА ВІДОМІСТЬ ДЕРЕВ
призначених для вибіркової санітарної рубки
Харківська область

лісництво Золотівське Державне підприємство Жовтнєве лісове господарство
квартал № 137 виділ № 3 урочище _____ ділянка № _____ площа 195 гектарів

Порядковий номер дерева	порода	Ступінь товщини стовбурів, сантиметрів			Категорія стану дерева, підстава відбору у рубку
		ділові	напів ділові	дров'яні	
1	2	3	4	5	6
1	Клен			36	IV
2	Труш			32	VI
3	Клен			24	IV
4	Клен			28	V
5	Дуб			40	IV труш. гр.
6	Дуб			28	V
7	Дуб			28	VI
8	Дуб			28	IV труш. гр.
9	Дуб			28	VI
10	Клен			36	IV
11	Клен			28	V
12	Дуб			40	VI
13	Клен			24	IV
14	Дуб			24	V
15	Клен			32	V
16	Клен			24	IV
17	Клен			24	V
18	Клен			28	IV
19	Труш			24	VI
20	Клен			24	IV
21	Дуб			32	VI
22	Клен			24	V
23	Дуб			52	IV Труш.
24	Клен			24	VI
25	Клен			24	IV
26	Дуб			24	IV
27	Клен			24	V
28	Дуб			28	IV труш
29	Дуб			52	IV труш
30	Клен			24	IV
31	Дуб			28	V
32	Дуб			28	VI
33	Дуб			28	IV
34	Дуб			28	IV
35	Клен			28	V
36	Клен			32	V
37					
38					
39					
40					
41					
42					
43					
44					
45					
46					
47					
48					
49					
50					
51					
52					
53					
54					
55					
56					
57					
58					
59					
60					
61					
62					
63					
64					
65					
66					
67					
68					

Порядковий номер дерева	порода	Ступінь товщини стовбурів, сантиметрів			Категорія стану дерева, підстава відбору у рубку
		ділові	напів ділові	дров'яні	
1	2	3	4	5	6
69					
70					
71					
72					
73					
74					
75					
76					
77					
78					
79					
80					
81					
82					
83					
84					
85					
86					
87					
88					
89					
90					
91					
92					
93					
94					
95					
96					
97					
98					
99					
100					
101					
102					
103					
104					
105					
106					
107					
108					
109					
110					
111					
112					
113					
114					
115					
116					
117					
118					
119					
120					
121					
122					
123					
124					
125					
126					
127					
128					
129					
130					
131					
132					
133					
134					
135					
136					

1	2	3	4	5	6
137					
138					
139					
140					
141					
142					
143					
144					
145					
146					
147					
148					
149					
150					
151					
152					
153					
154					
155					
156					
157					
158					
159					
160					
161					
162					
163					
164					
165					
166					
167					
168					
169					
170					
171					
172					
173					
174					
175					
176					
177					
178					
179					
180					
181					
182					
183					
184					
185					
186					
187					
188					
189					
190					
191					
192					
193					
194					
195					
196					
197					
198					
199					
200					
201					
202					
203					
204					
205					
206					
207					
208					
209					
210					
211					
212					
213					
214					
215					
216					

1	2	3	4	5	6
217					
218					
219					
220					
221					
222					
223					
224					
225					
226					
227					
228					
229					
230					
231					
232					
233					
234					
235					
236					
237					
238					
239					
240					
241					
242					
243					
244					
245					
246					
247					
248					
249					
250					
251					
252					
253					
254					
255					
256					
257					
258					
259					
260					
261					
262					
263					
264					
265					
266					

Всього пронумеровано дерев тридцять шість ш
(кількість словами)

Нумерація і перелік провели:

гол. п-ш Замедич В.П. *ZPK*

(посада, ПІБ, підпис)

мудр. і м.ш. А.К. Терещенко А.В.

(посада, ПІБ, підпис)

(посада, ПІБ, підпис)

(посада, ПІБ, підпис)

(посада, ПІБ, підпис)

(посада, ПІБ, підпис)

Дата: " 23 " лютого 2022 р.